

Envoyé en préfecture le 29/11/2023

Reçu en préfecture le 29/11/2023

Publié le 29/11/2023

ID : 084-258403005-20231020-2023_05DSAGE-DE



Pièce n°2 b

Atlas cartographique

du SAGE du bassin versant du Lez

Octobre 2023



Dossier d'enquête publique

Version adoptée par la CLE du 20 octobre 2023



Table des matières

I. Synthèse état des lieux	4
Carte 1 - Périmètre du SAGE : le bassin versant du Lez	5
Carte 2 - Contexte administratif du périmètre du SAGE.....	6
Carte 3 – Occupation des sols.....	7
Carte 4 – Orientations technico-économiques majoritaires des communes du périmètre du SAGE	8
Carte 5 – Zones humides du bassin versant du Lez	9
Carte 6 – Objectifs de bon état écologique des masses d’eau superficielles	10
Carte 7 - Etat écologique des masses d’eau superficielles.....	11
Carte 8 – Etat chimique des masses d’eau superficielles.....	12
Carte 9 – Objectifs de bon état chimique et quantitatif des masses d’eau souterraines.....	13
Carte 10 – Etat quantitatif des masses d’eau souterraines	14
Carte 11 – Etat chimique des masses d’eau souterraines	15
II. Orientation A.....	16
Carte 12 - Disposition A4 : Acteurs compétents en alimentation en eau potable.....	17
Carte 13 - Disposition A4 : Acteurs compétents en assainissement collectif	18
Carte 14 - Disposition A4 : Acteurs compétents GEMAPI.....	19
III. Orientation B.....	20
Carte 15 - Disposition B9 : Zone de Répartition des Eaux du lez	21
Carte 16 – Disposition B10 : Points nodaux du périmètre du SAGE	22
IV. Orientation C.....	23
Carte 17 – Disposition C1 : Nappe du Miocène du Comtat incluse dans le périmètre du SAGE	24
Carte 18 - Disposition C3 : Zone de Protection Renforcée de la "Molasse du Miocène du Comtat" du périmètre du SAGE.....	25
Carte 19 – Disposition C5 : Niveau de fonctionnement des systèmes d’assainissement collectif.	26
Carte 20 – Disposition C8 : Zones urbanisées du périmètre du SAGE.....	27
V. Orientation D	28
Carte 21 - Disposition D1 : Continuité écologique	29
Carte 22 - Disposition D2 : Echelle d’analyse de l’impact cumulé des prélèvements sur les milieux aquatiques	30
Carte 23 – Disposition D4 : Périmètre de l’Arrêté Préfectoral de Protection des Habitats Naturels du Lez et de ses affluents	31

Carte 24 – Disposition D6 : Les zones humides du périmètre du SAGE	32
Carte 25a – Disposition D8 : Atlas des zones humides – La Veysane.....	33
Carte 25b – Disposition D8 : Atlas des zones humides – Lez amont - Montjoux	34
Carte 25c – Disposition D8 : Atlas des zones humides – Lez amont - Taulignan	35
Carte 25d – Disposition D8 : Atlas des zones humides – Lez médian - Colonzelle	36
Carte 25e – Disposition D8 : Atlas des zones humides - Lez aval- Suze la Rousse.....	37
Carte 25f – Disposition D8 : Atlas des zones humides - Lez aval - amont Bollène.....	38
Carte 25g – Disposition D8 : Atlas des zones humides - Lez aval – aval Bollène.....	39
Carte 25h – Disposition D8 : Atlas des zones humides – Coronne amont.....	40
Carte 25i – Disposition D8 : Atlas des zones humides – Coronne aval	41
Carte 25j – Disposition D8 : Atlas des zones humides – Hérin amont	42
Carte 25k – Disposition D8 : Atlas des zones humides – Hérin aval	43
VI. Orientation E.....	44
Carte 26a – Disposition E2 : Espace de Bon Fonctionnement concerté – La Veysanne	45
Carte 26b – Disposition E2 : Espace de Bon Fonctionnement concerté – Lez amont - Montjoux... 	46
Carte 26c – Disposition E2 : Espace de Bon Fonctionnement concerté – Lez amont - Taulignan... 	47
Carte 26d – Disposition E2 : Espace de Bon Fonctionnement concerté – Lez médian - Colonzelle	48
Carte 26e – Disposition E2 : Espace de Bon Fonctionnement concerté - Lez aval - Suze la Rousse	49
Carte 26f – Disposition E2 : Espace de Bon Fonctionnement concerté – Lez aval - amont Bollène	50
Carte 26g – Disposition E2 : Espace de Bon Fonctionnement concerté - Lez aval – aval Bollène ..	51
Carte 26h – Disposition E2 : Espace de Bon Fonctionnement concerté – Coronne amont.....	52
Carte 26i – Disposition E2 : Espace de Bon Fonctionnement concerté – Coronne aval.....	53
Carte 26j – Disposition E2 : Espace de Bon Fonctionnement concerté – Hérin amont.....	54
Carte 26k – Disposition E2 : Espace de Bon Fonctionnement concerté – Hérin aval.....	55
Carte 27a – Disposition E3 : Espace de Bon Fonctionnement morphologique nécessaire – La Veysanne.....	56
Carte 27b – Disposition E3 : Espace de Bon Fonctionnement morphologique nécessaire – Lez amont - Montjoux	57
Carte 27c – Disposition E3 : Espace de Bon Fonctionnement morphologique nécessaire – Lez amont - Taulignan.....	58
Carte 27d – Disposition E3 : Espace de Bon Fonctionnement morphologique nécessaire – Lez amont médian - Colonzelle.....	59
Carte 27e – Disposition E3 : Espace de Bon Fonctionnement morphologique nécessaire - Lez aval - Suze la Rousse.....	60

Carte 27f – Disposition E3 : Espace de Bon Fonctionnement morphologique nécessaire - Lez aval - amont Bollène.....	61
Carte 27g – Disposition E3 : Espace de Bon Fonctionnement morphologique nécessaire - Lez aval – aval Bollène.....	62
Carte 27h – Disposition E3 : Espace de Bon Fonctionnement morphologique nécessaire – Coronne amont.....	63
Carte 27i – Disposition E3 : Espace de Bon Fonctionnement morphologique nécessaire – Coronne aval.....	64
Carte 27j – Disposition E3 : Espace de Bon Fonctionnement morphologique nécessaire – Hérin amont.....	65
Carte 27k – Disposition E3 : Espace de Bon Fonctionnement morphologique nécessaire – Hérin aval.....	66
VII. Orientation F.....	67
Carte 28 – Zonage réglementaire du PPRI sur le périmètre du SAGE.....	68
Carte 29a – Disposition F1 : Zones d’Expansion des Crues - secteur Lez amont Taulignan.....	69
Carte 29b – Disposition F1 : Zones d’Expansion des Crues - secteur Grillon amont.....	70
Carte 29c – Disposition F1 : Zones d’Expansion des Crues - secteur Grillon aval.....	71
Carte 29d – Disposition F1 : Zones d’Expansion des Crues - secteur Hérin.....	72

Synthèse état des lieux

Carte 1 - Périmètre du SAGE : le bassin versant du Lez

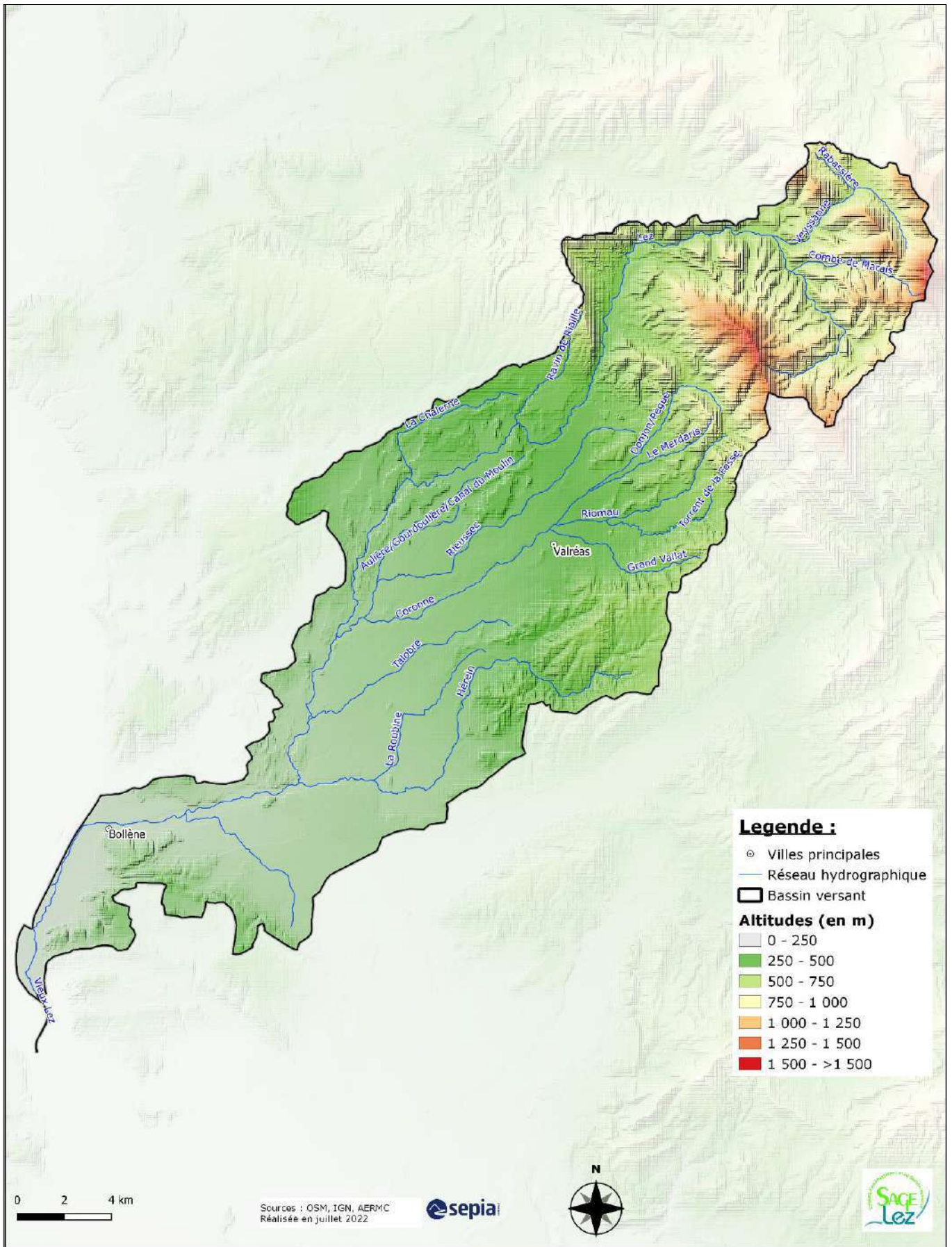



Carte 2 - Contexte administratif du périmètre du SAGE

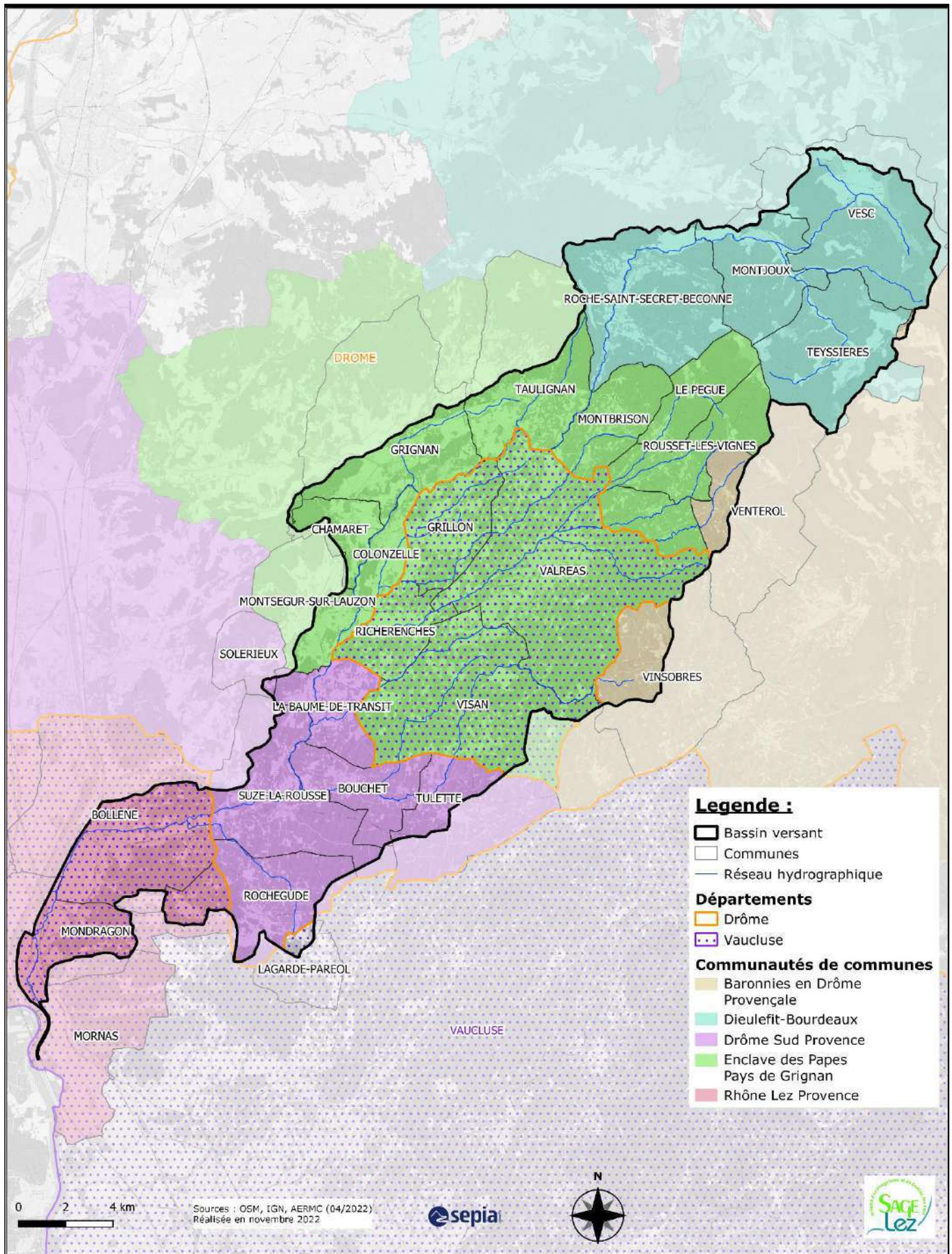

Carte 3 – Occupation des sols

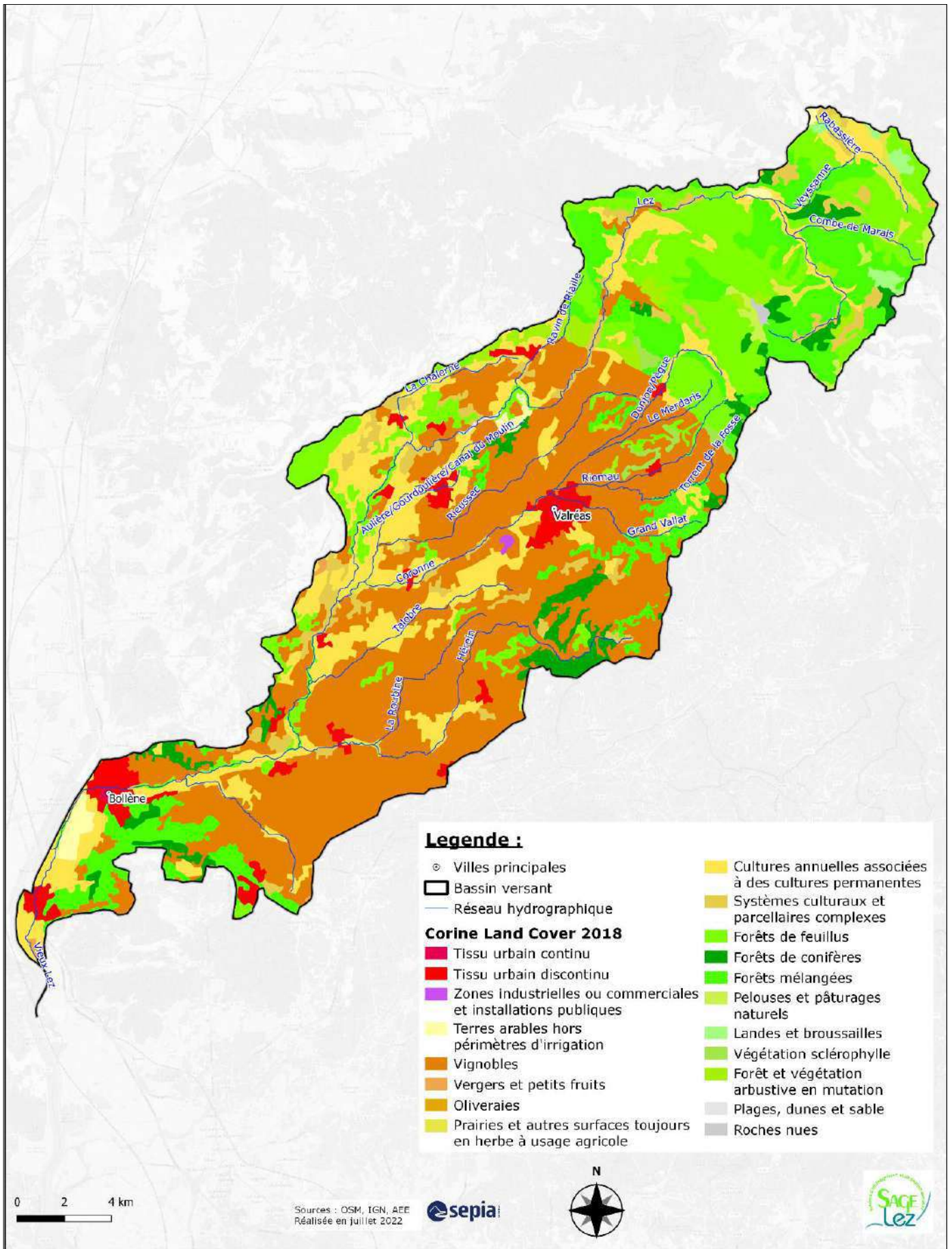

Carte 5 – Zones humides du bassin versant du Lez

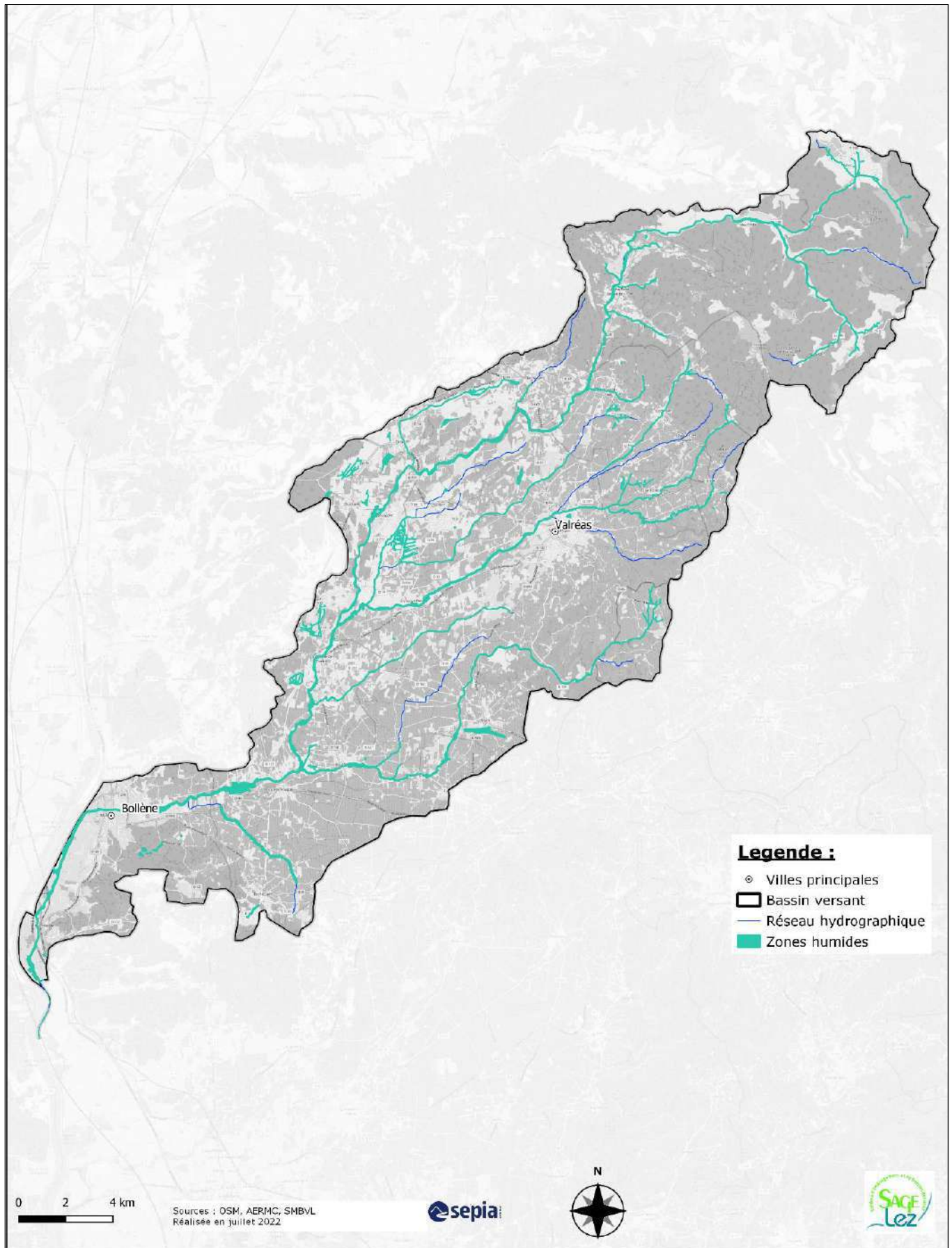

Carte 6 – Objectifs de bon état écologique des masses d'eau superficielles

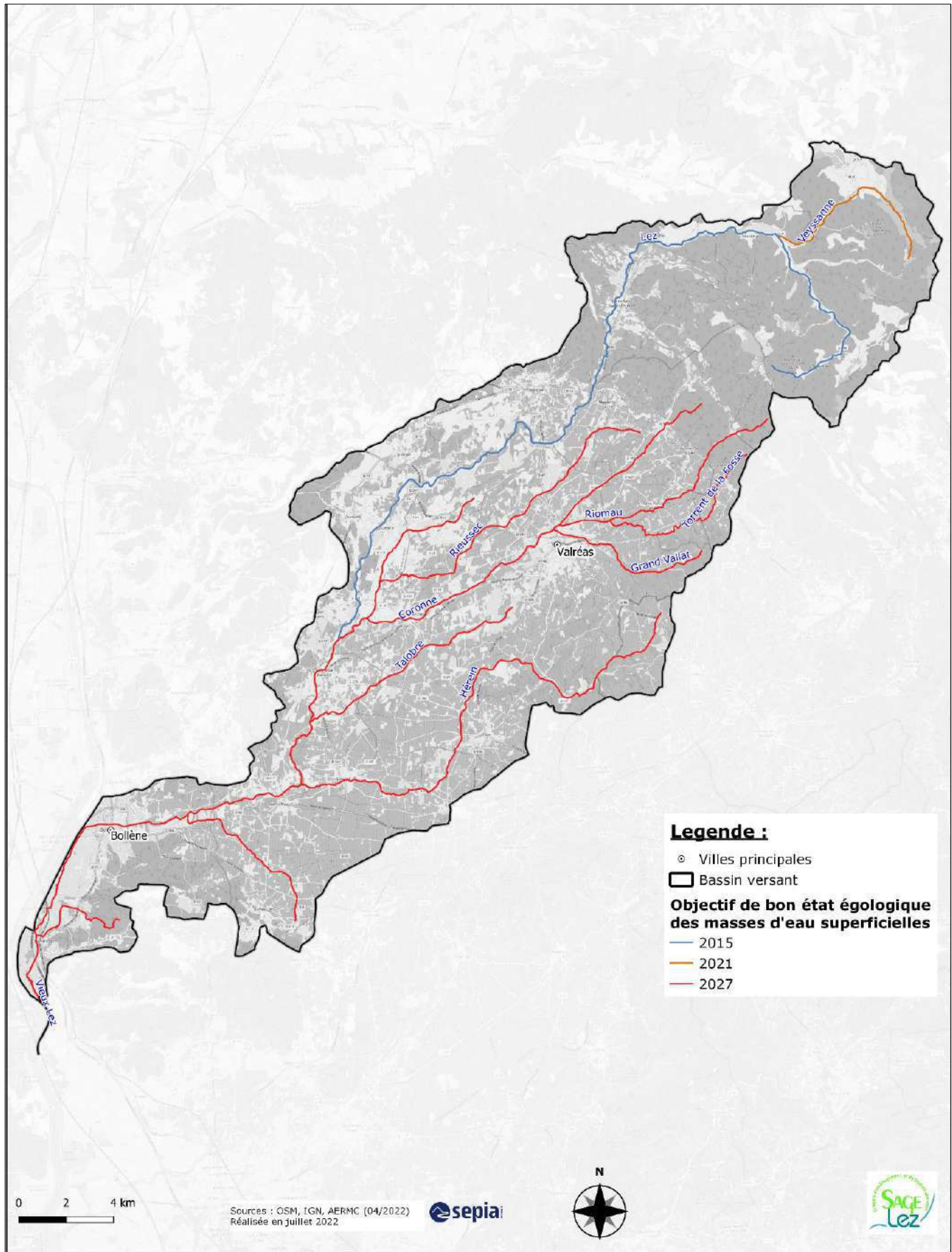

Carte 7 - Etat écologique des masses d'eau superficielles

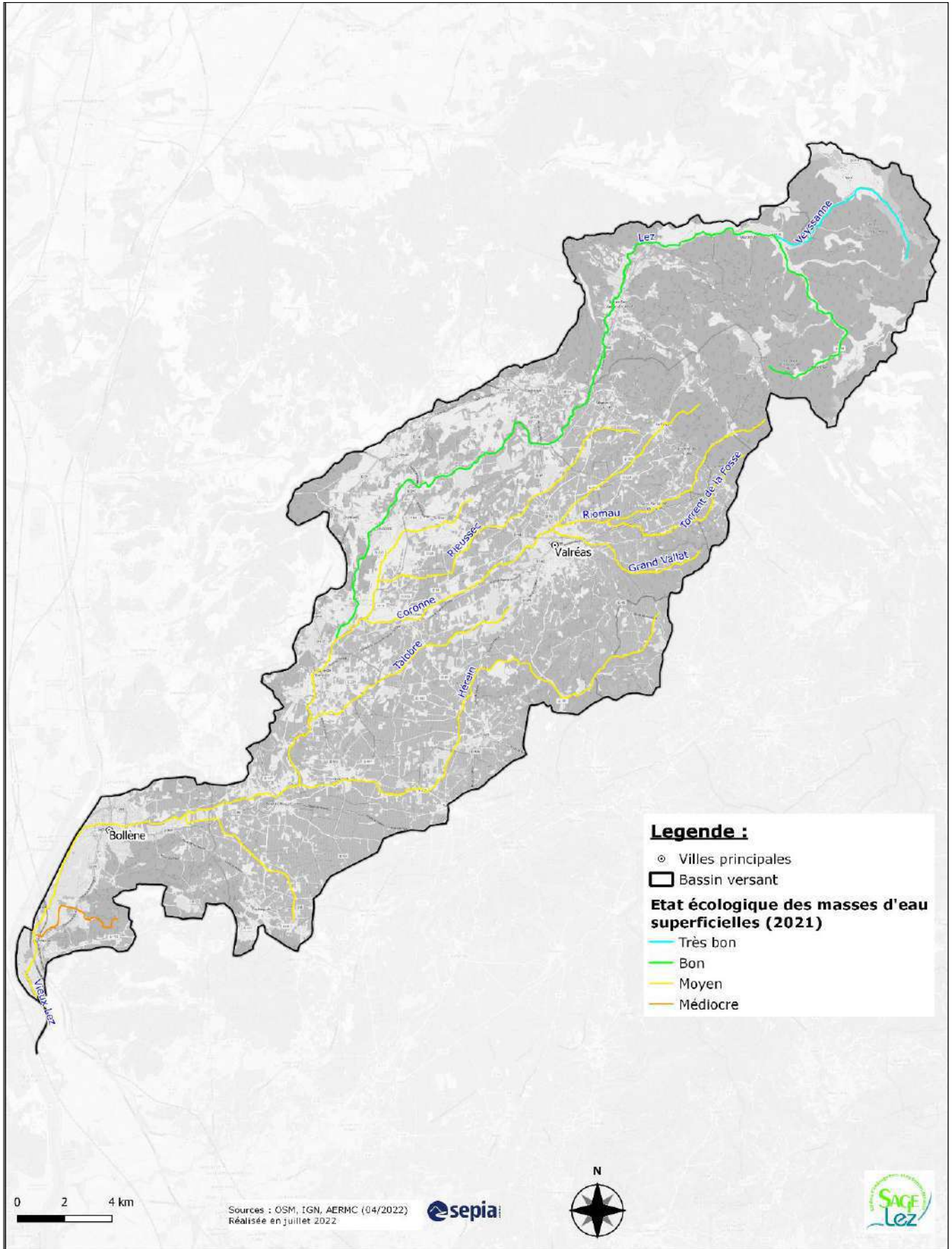

Carte 8 – Etat chimique des masses d'eau superficielles

superficielles

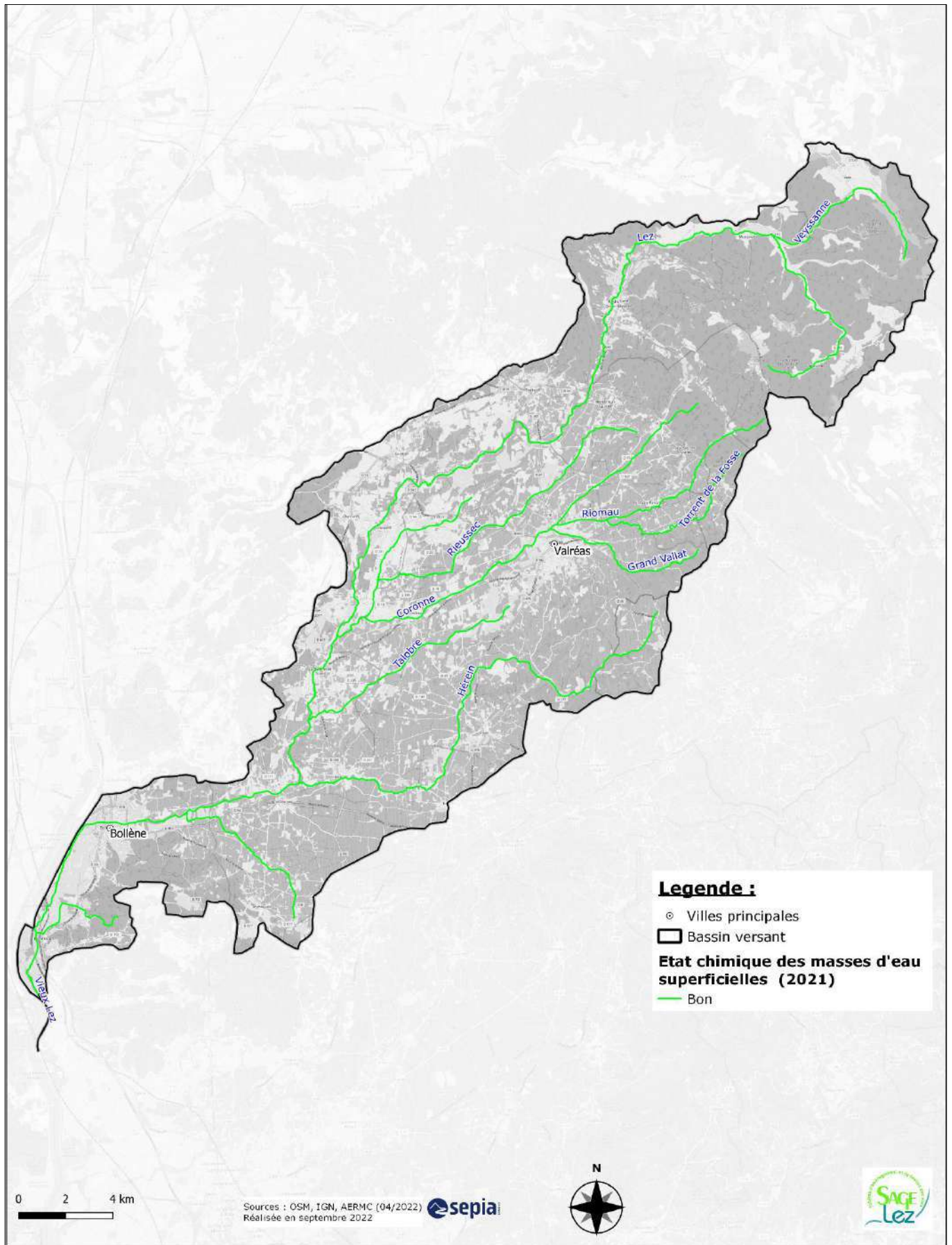

Carte 9 – Objectifs de bon état chimique et quantitatif d'eau souterraines

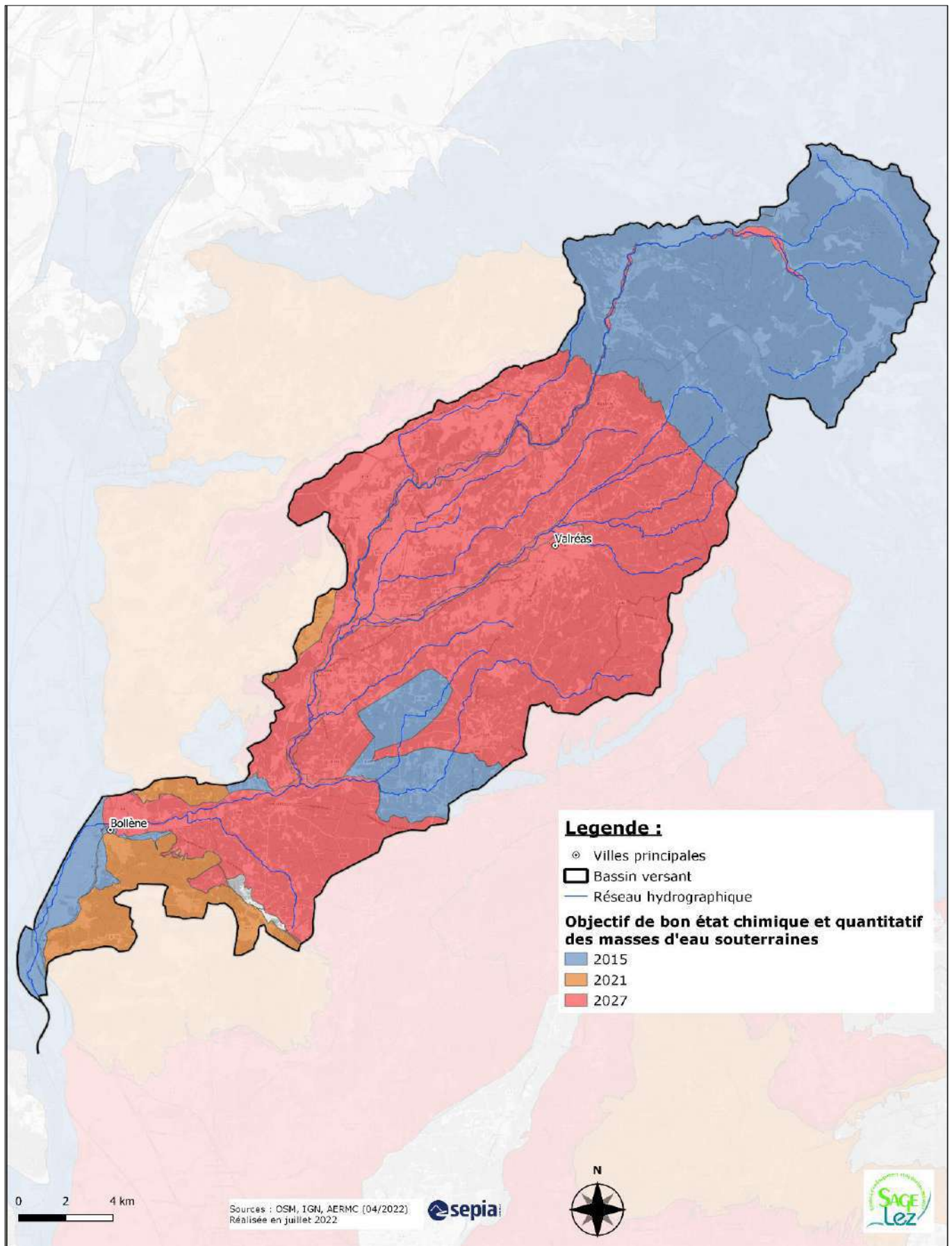

Carte 10 – Etat quantitatif des masses d'eau souterraines

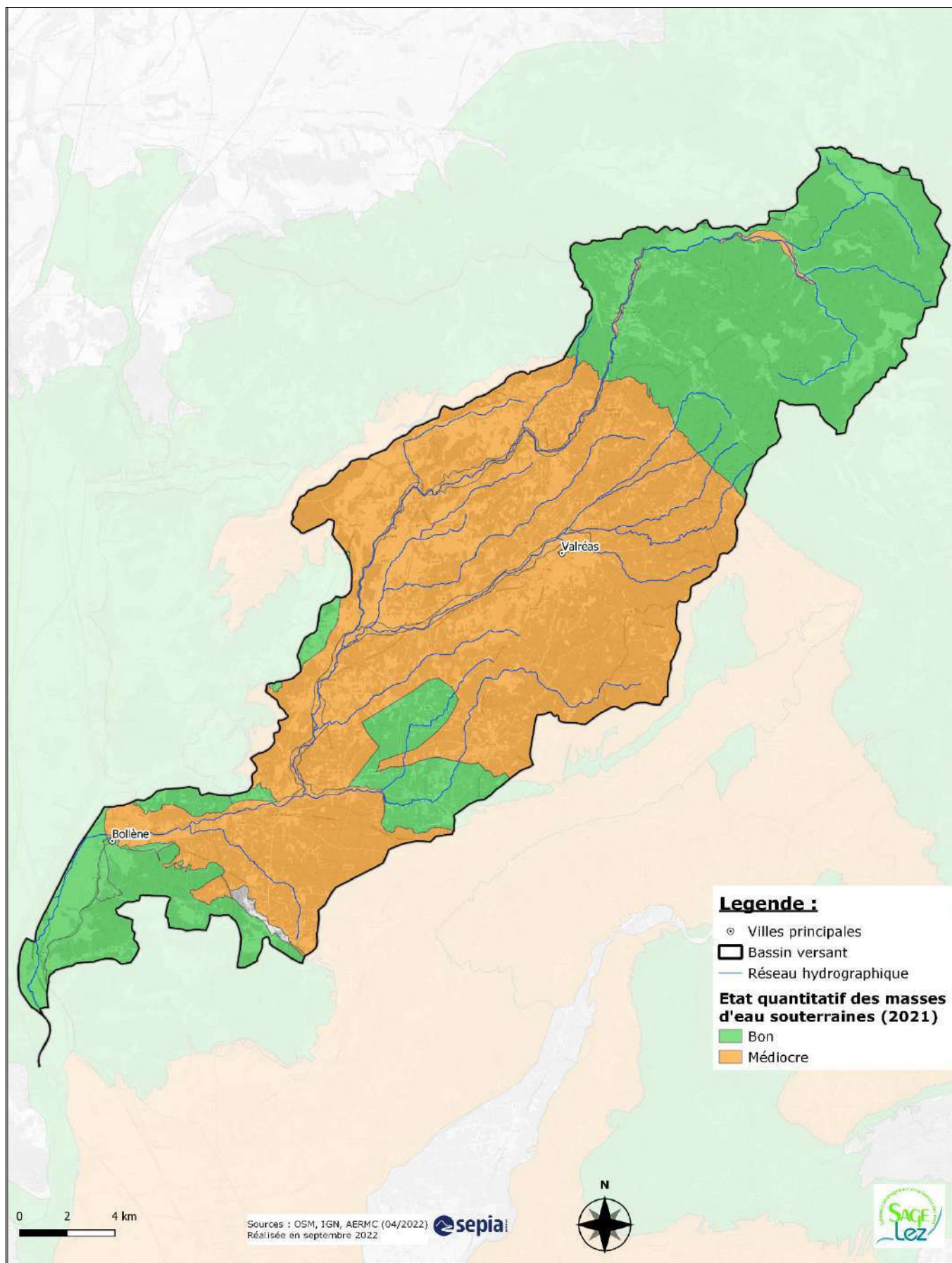

Carte 11 - Etat chimique des masses d'eau souterraines

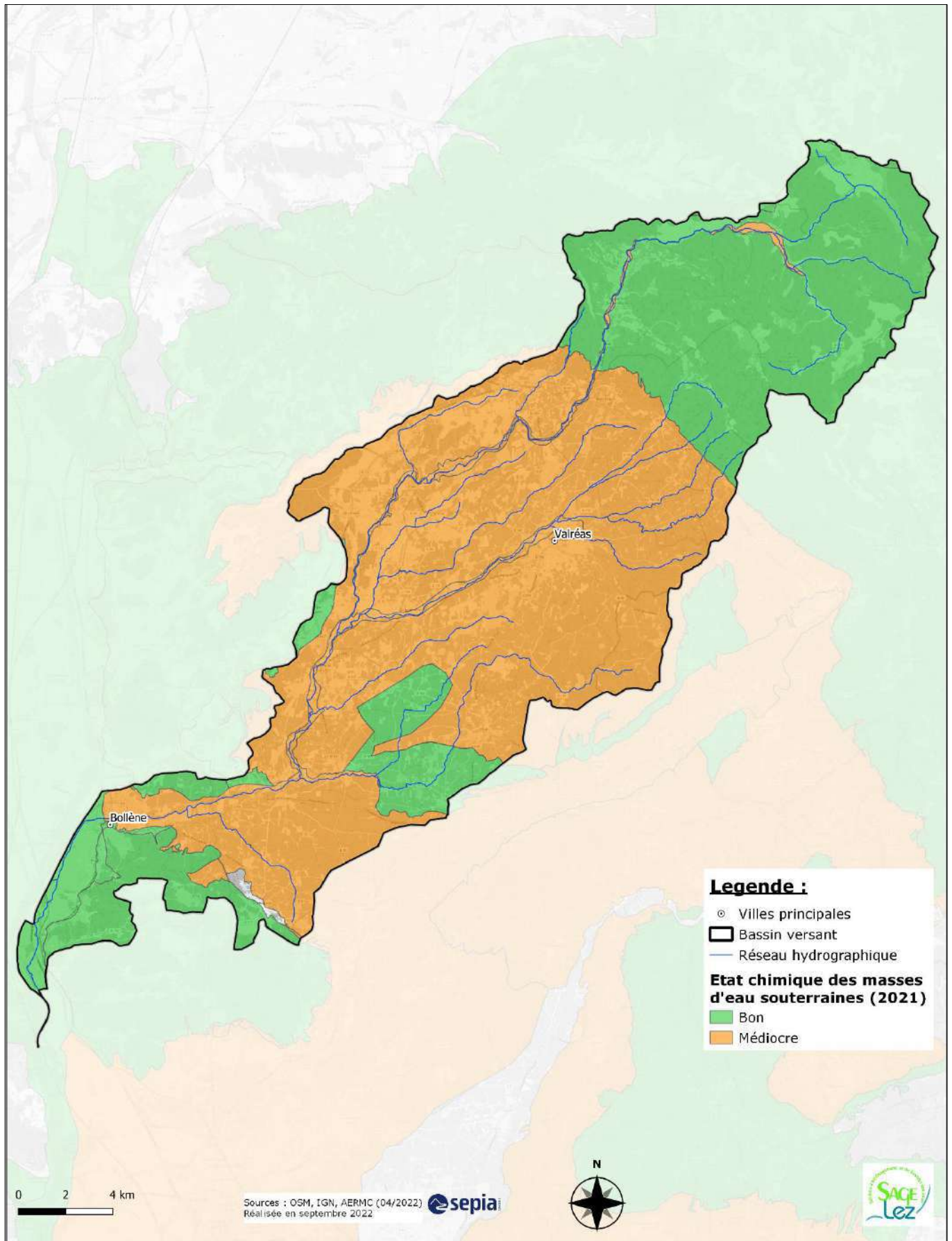

II. Orientation A

Carte 12 - Disposition A4 : Acteurs compétents en alimentation en eau potable

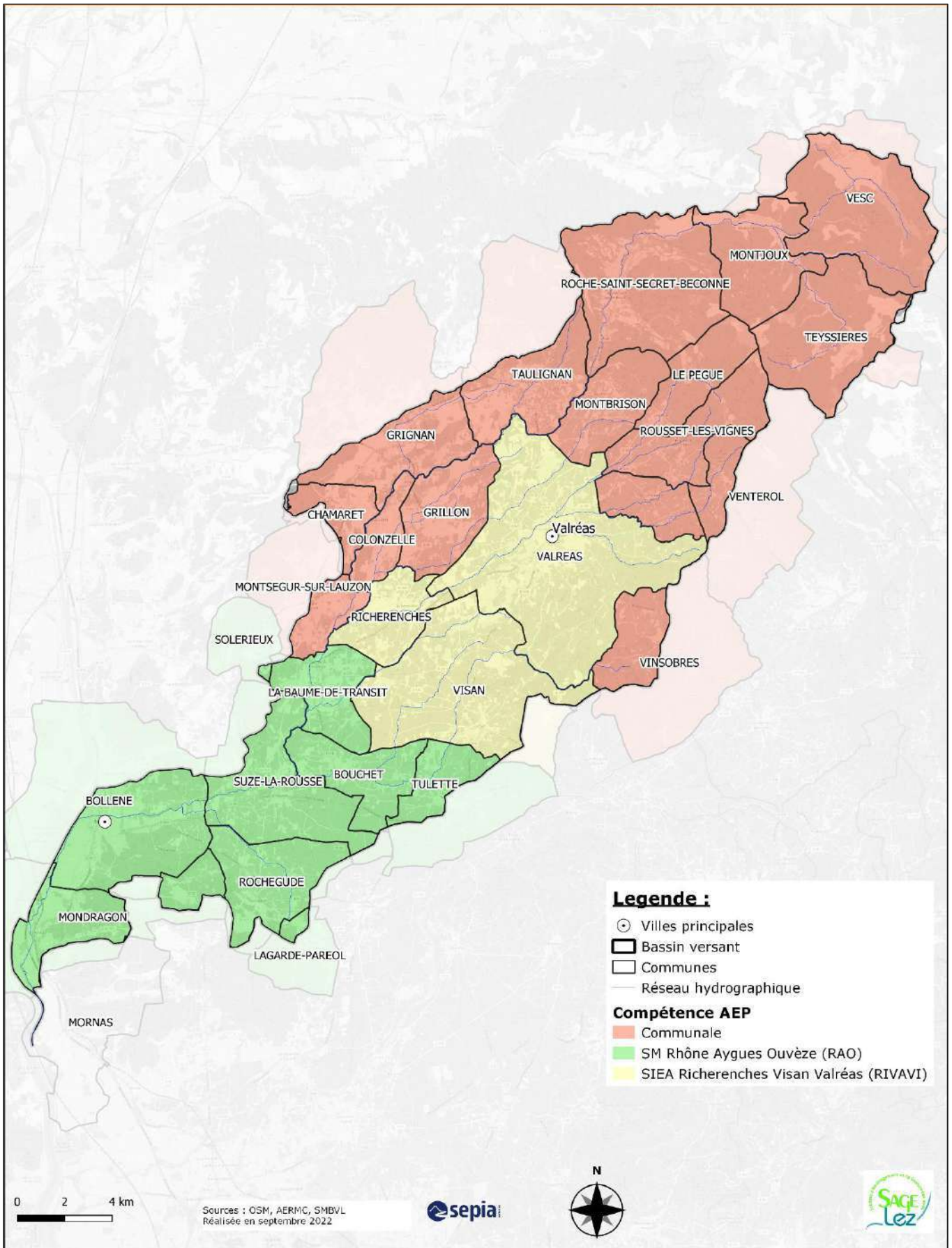



Carte 13 - Disposition A4 : Acteurs compétents en collectif

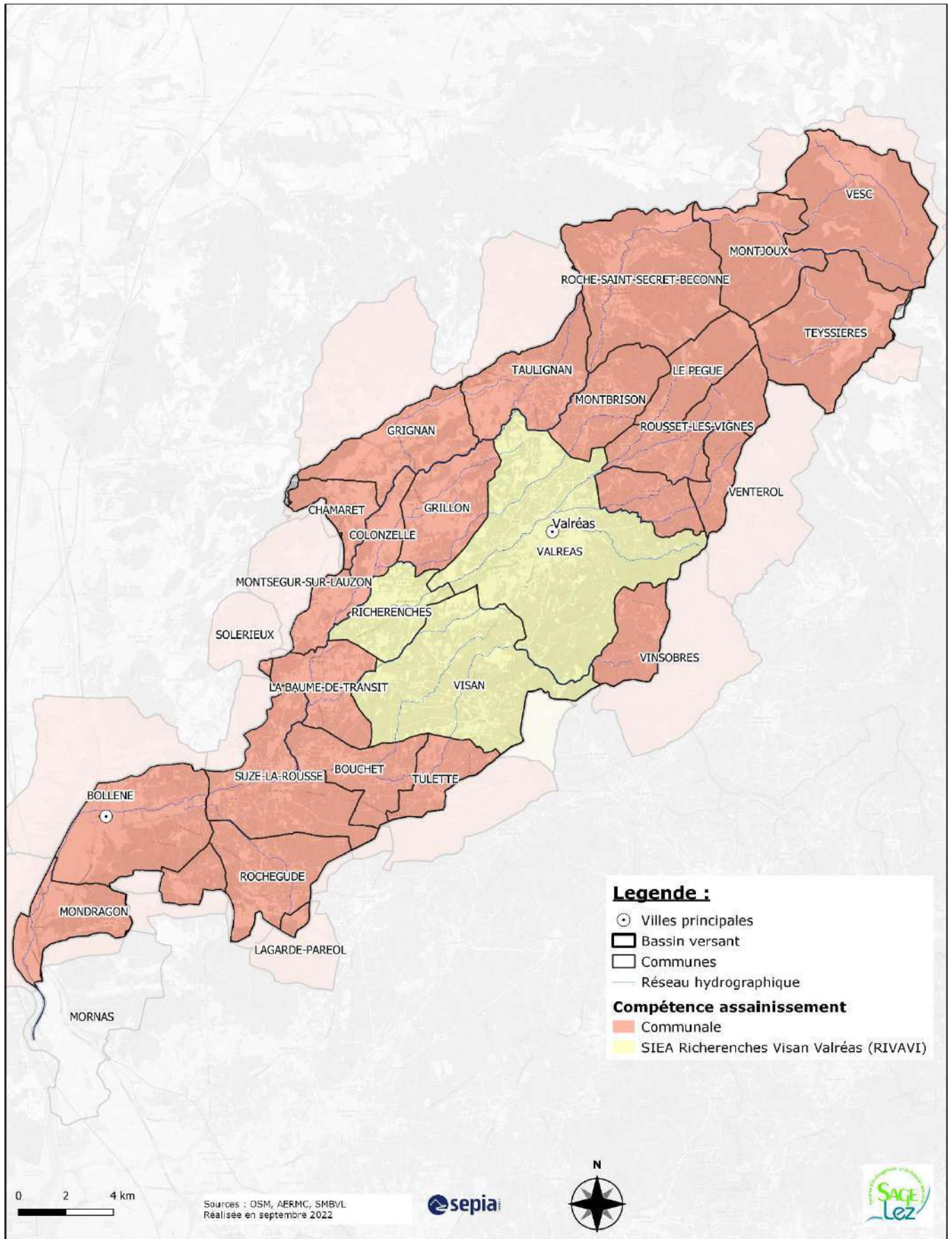

Carte 14 - Disposition A4 : Acteurs compétents

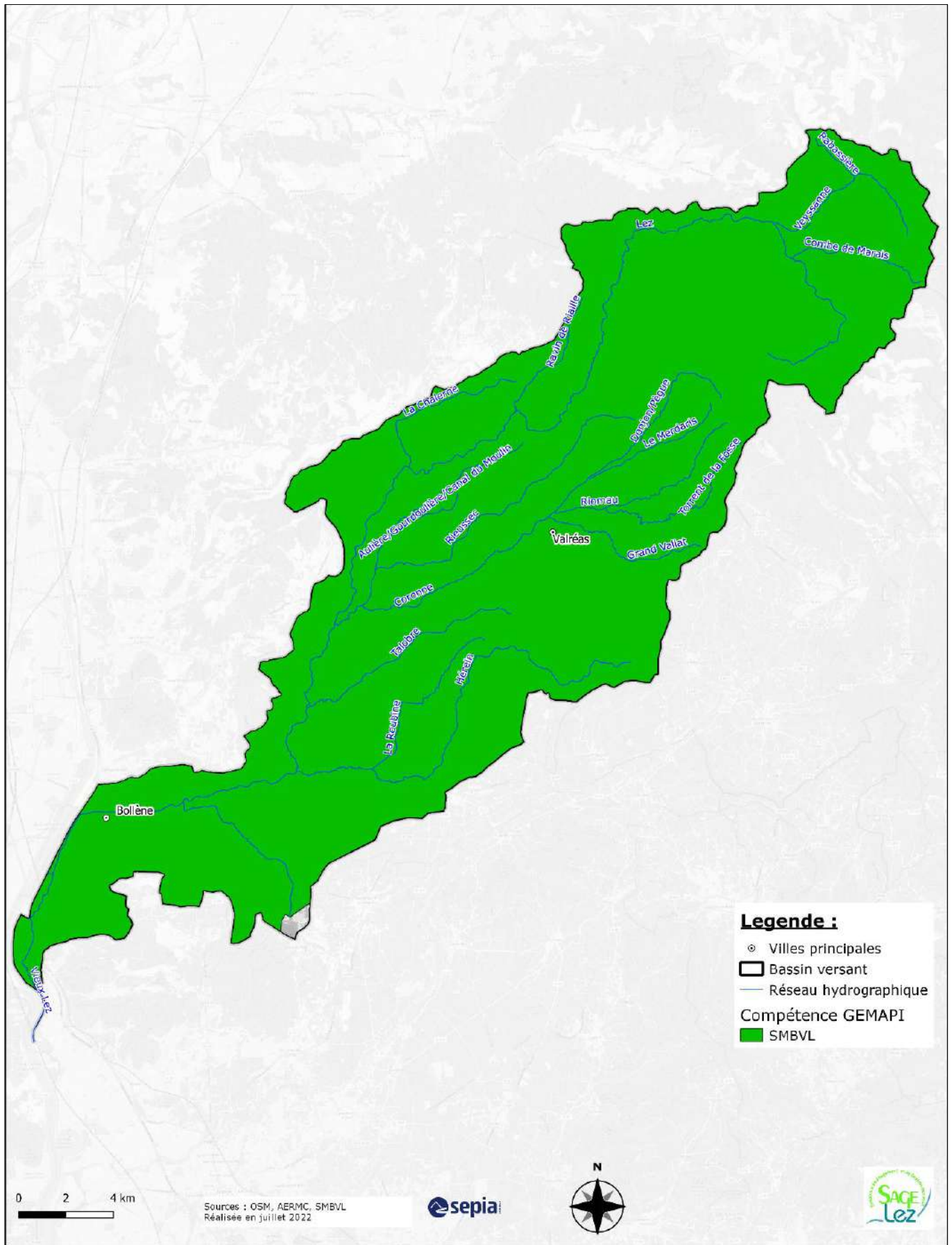

III. Orientation B

Carte 15 - Disposition B9 : Zone de Répartition des Eaux du Lez

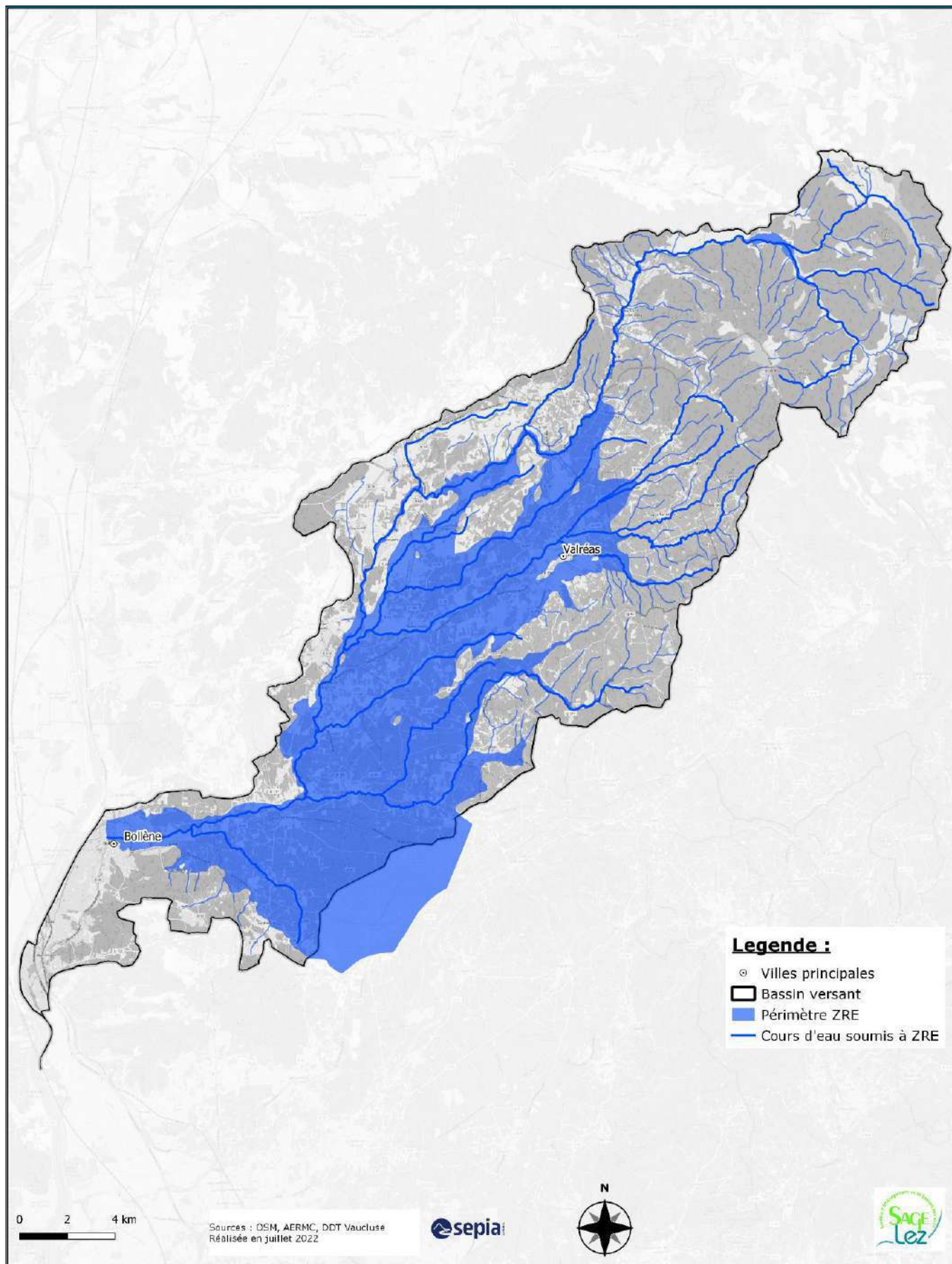

Carte 16 – Disposition B10 : Points nodaux du périmètre du SAGE

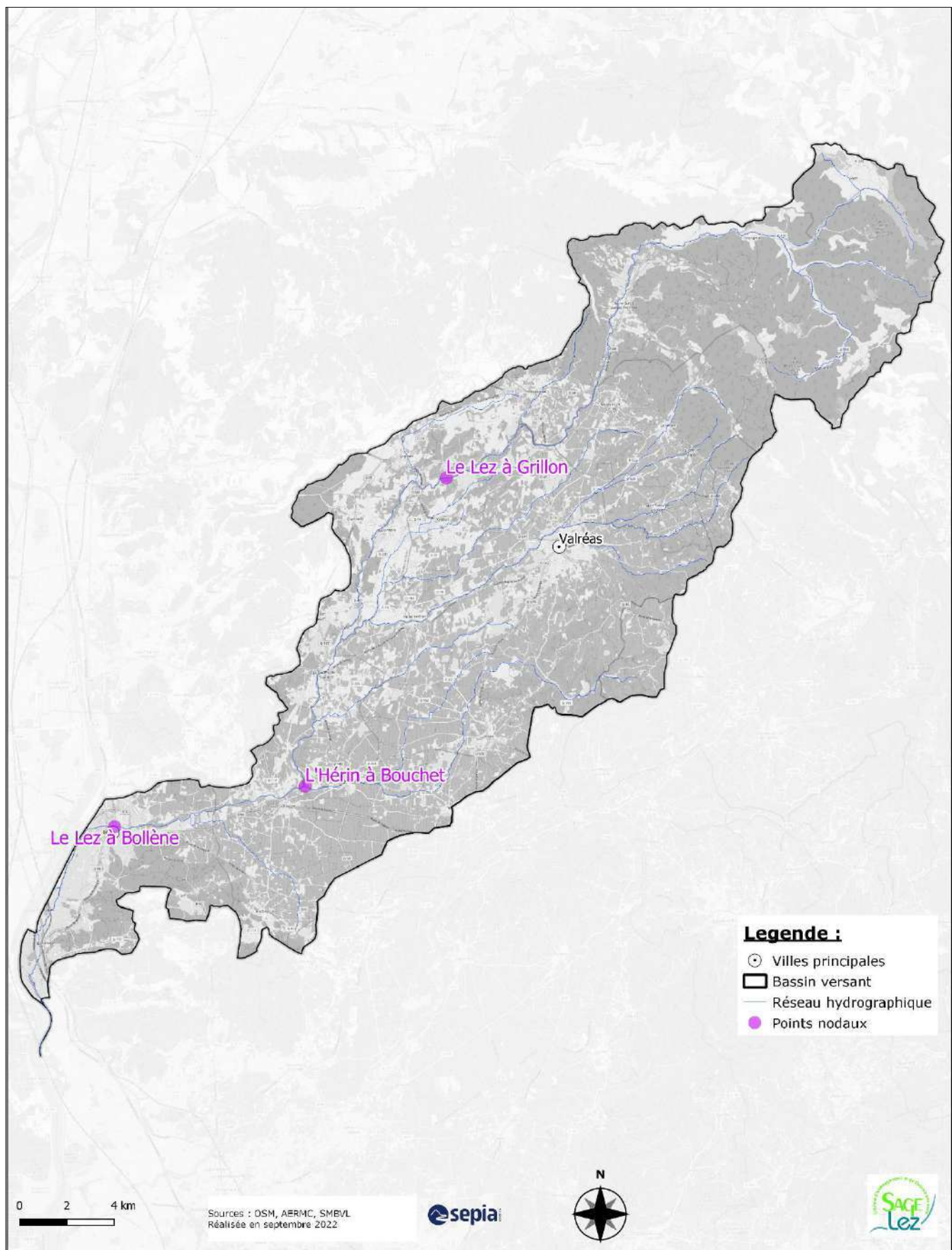

IV. Orientation C

Carte 17 – Disposition C1 : Nappe du Miocène du Comtat le périmètre du SAGE

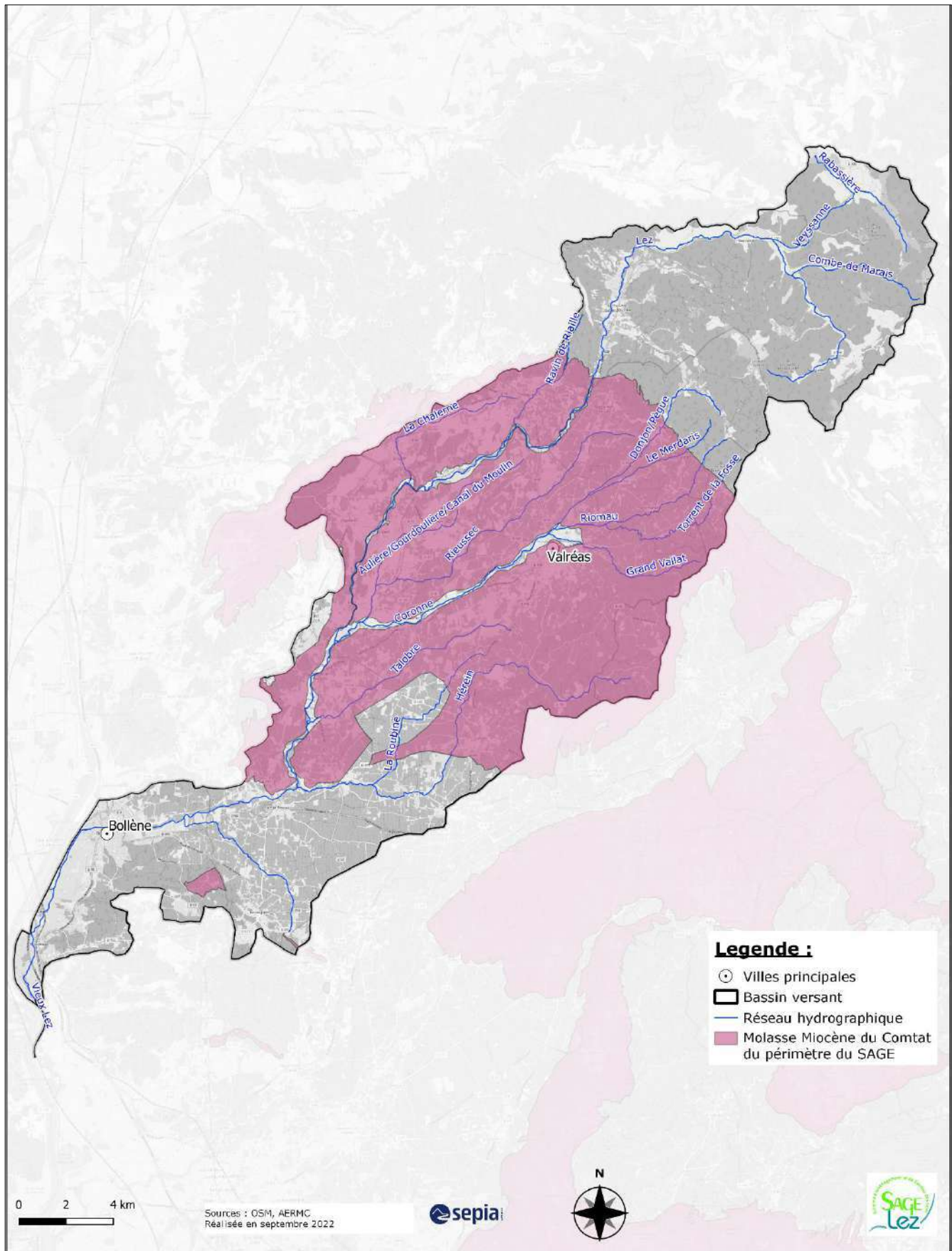

Carte 18 - Disposition C3 : Zone de Protection Renforcée "Molasse du Miocène du Comtat" du périmètre du SAGE

La délimitation de la Zone de Protection Renforcée pourrait évoluer pour intégrer les Zones de Sauvegarde et les Zones de Sauvegarde Non Encore Exploitées définies dans le cadre de l'étude ressource stratégique de l'aquifère miocène du Comtat. Ces zones telles qu'identifiées dans cette étude sont reportées dans la cartographie ci-après.

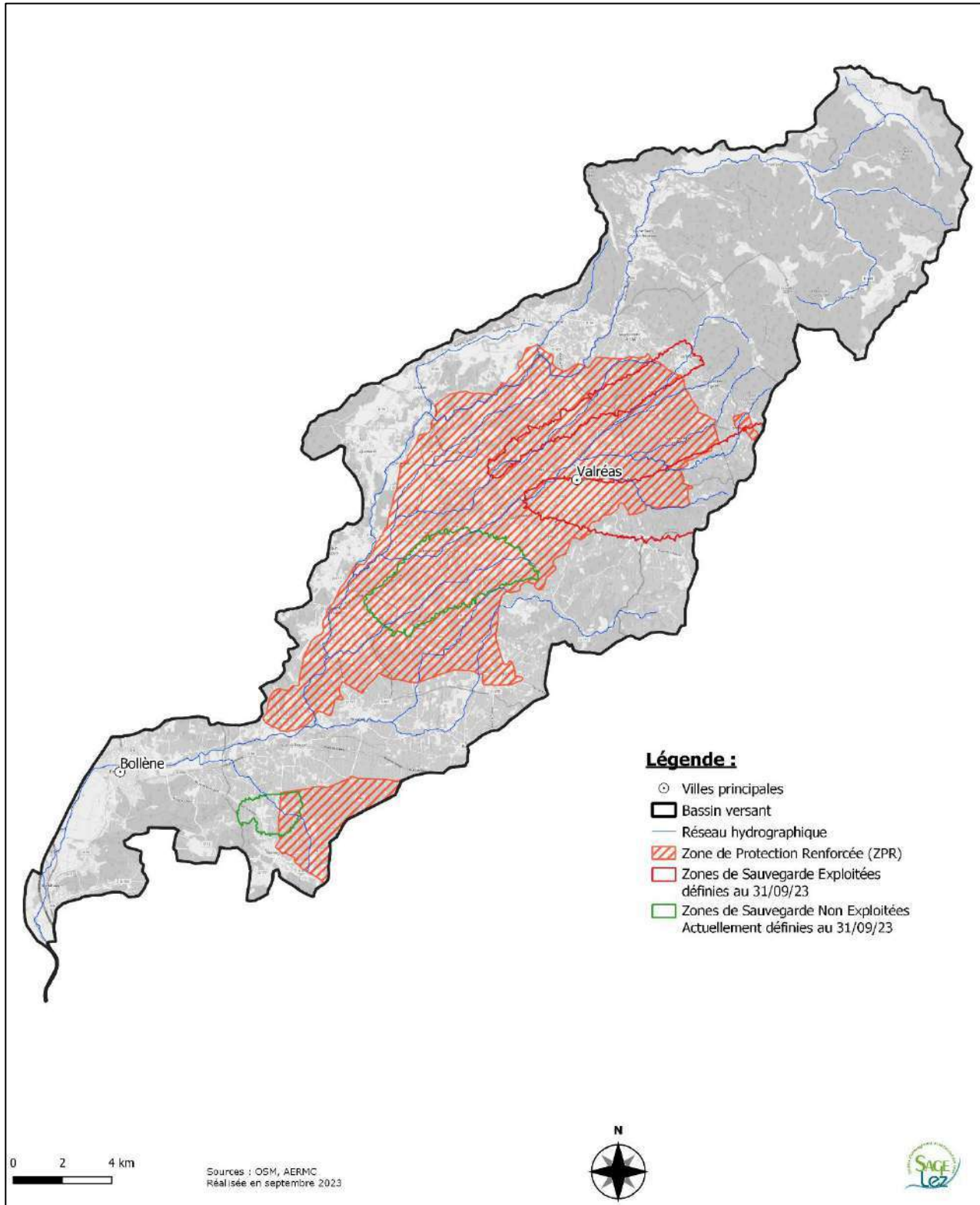

Carte 19 – Disposition C5 : Niveau de fonctionnement d’assainissement collectif

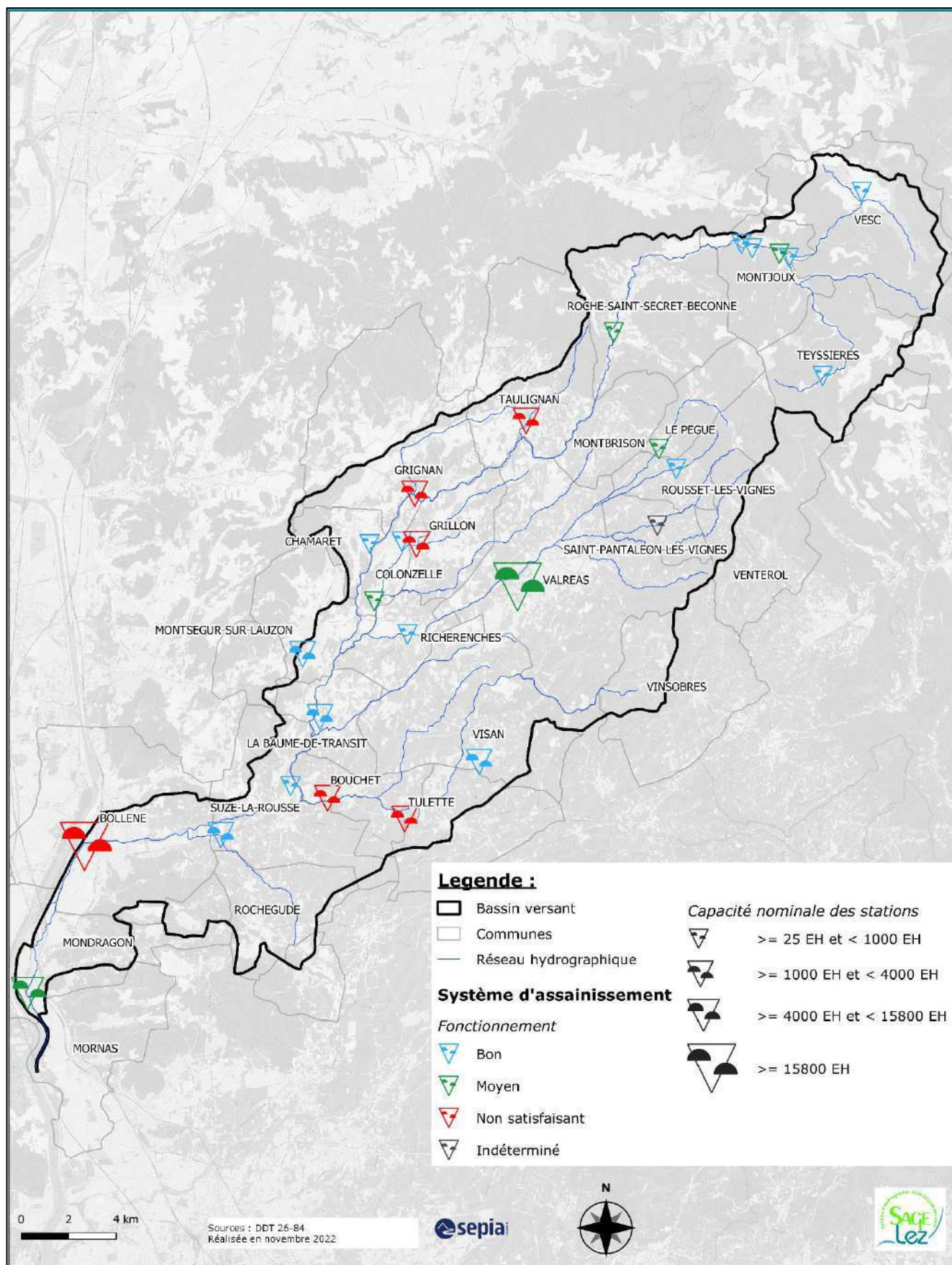

Carte 20 – Disposition C8 : Zones urbanisées du p

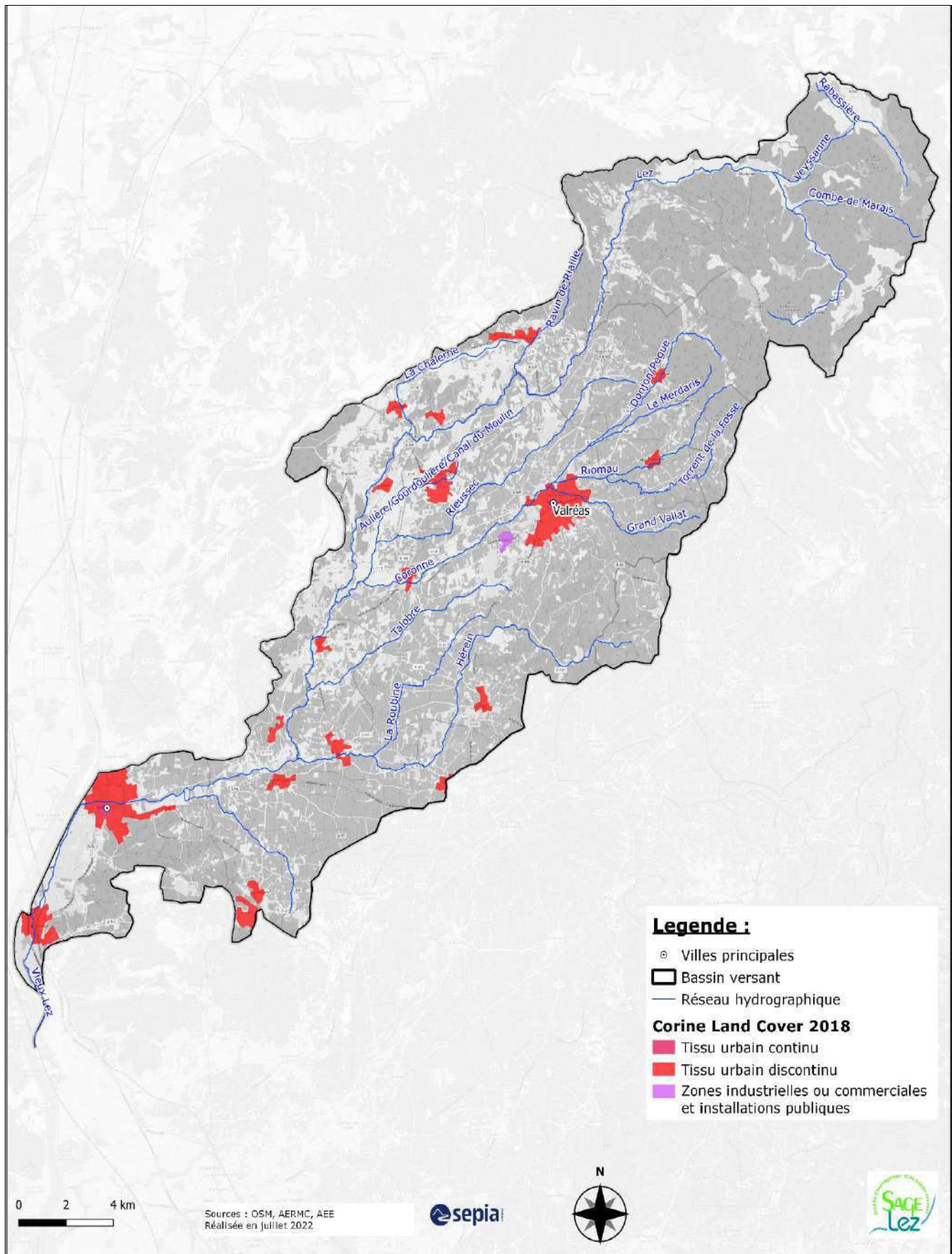

V. Orientation D

Carte 21 - Disposition D1 : Continuité écologique

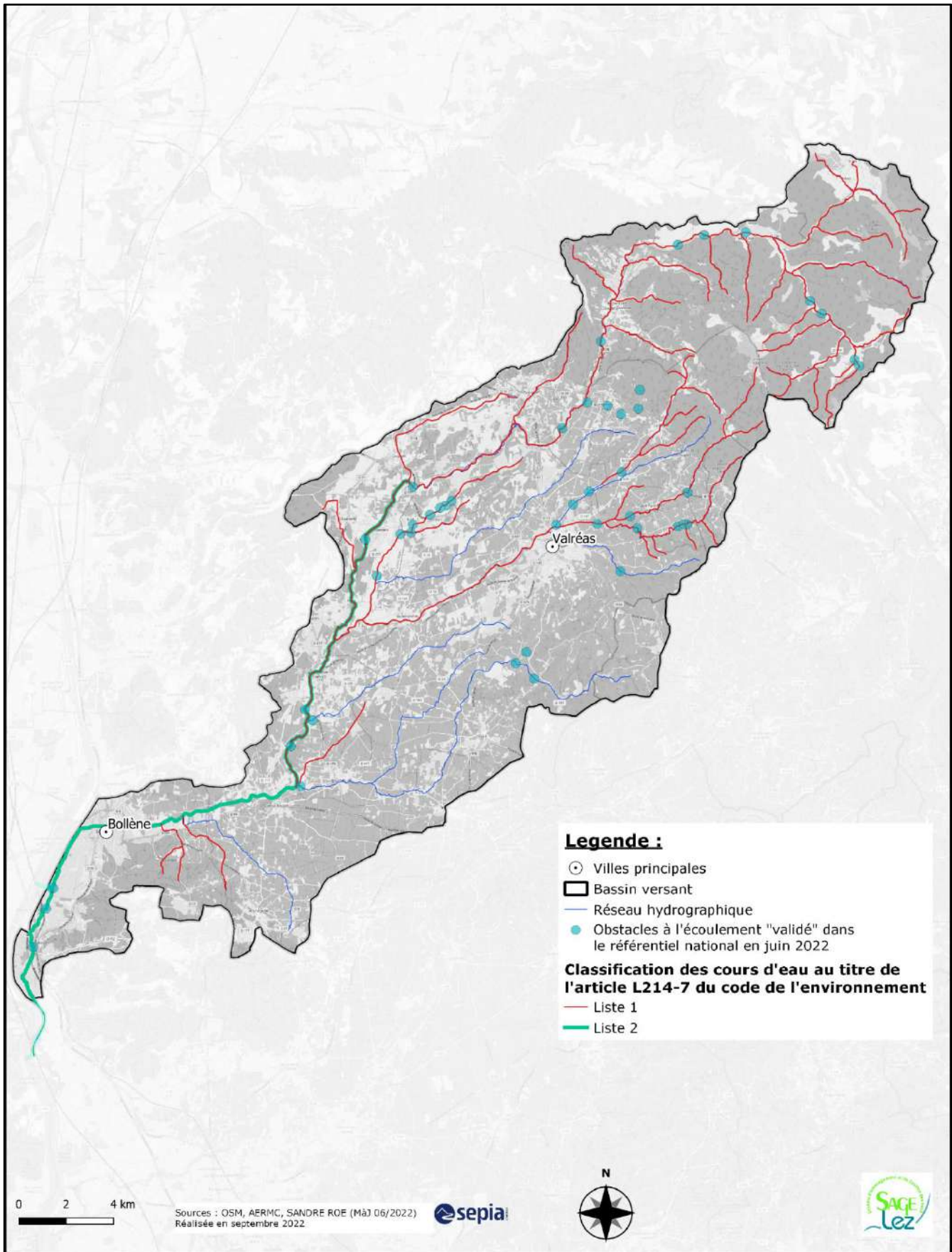

Carte 22 - Disposition D2 : Echelle d'analyse de l'impact des prélèvements sur les milieux aquatiques

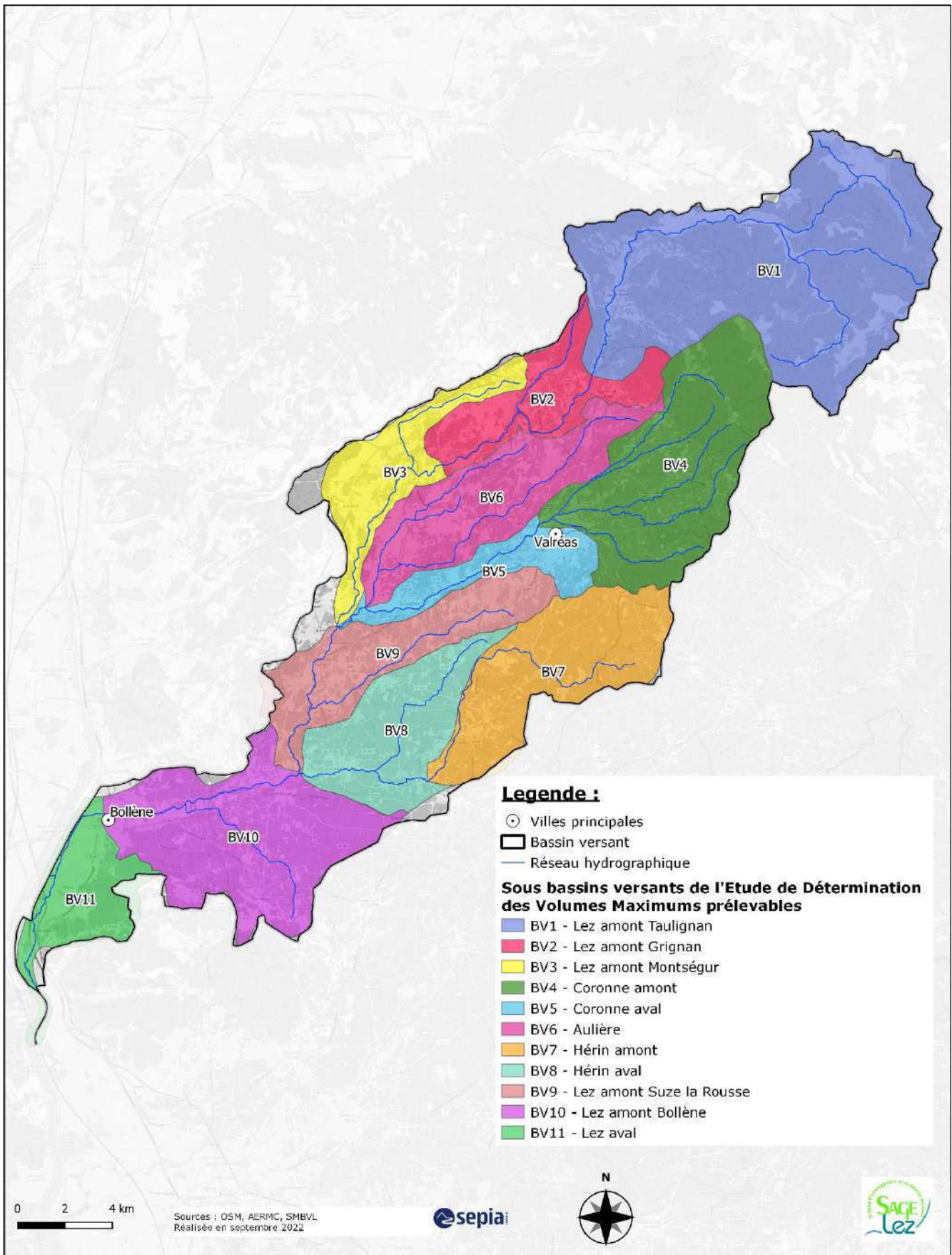

Carte 23 – Disposition D4 : Périmètre de l'Arrêté Protection des Habitats Naturels du Lez et de ses affluents

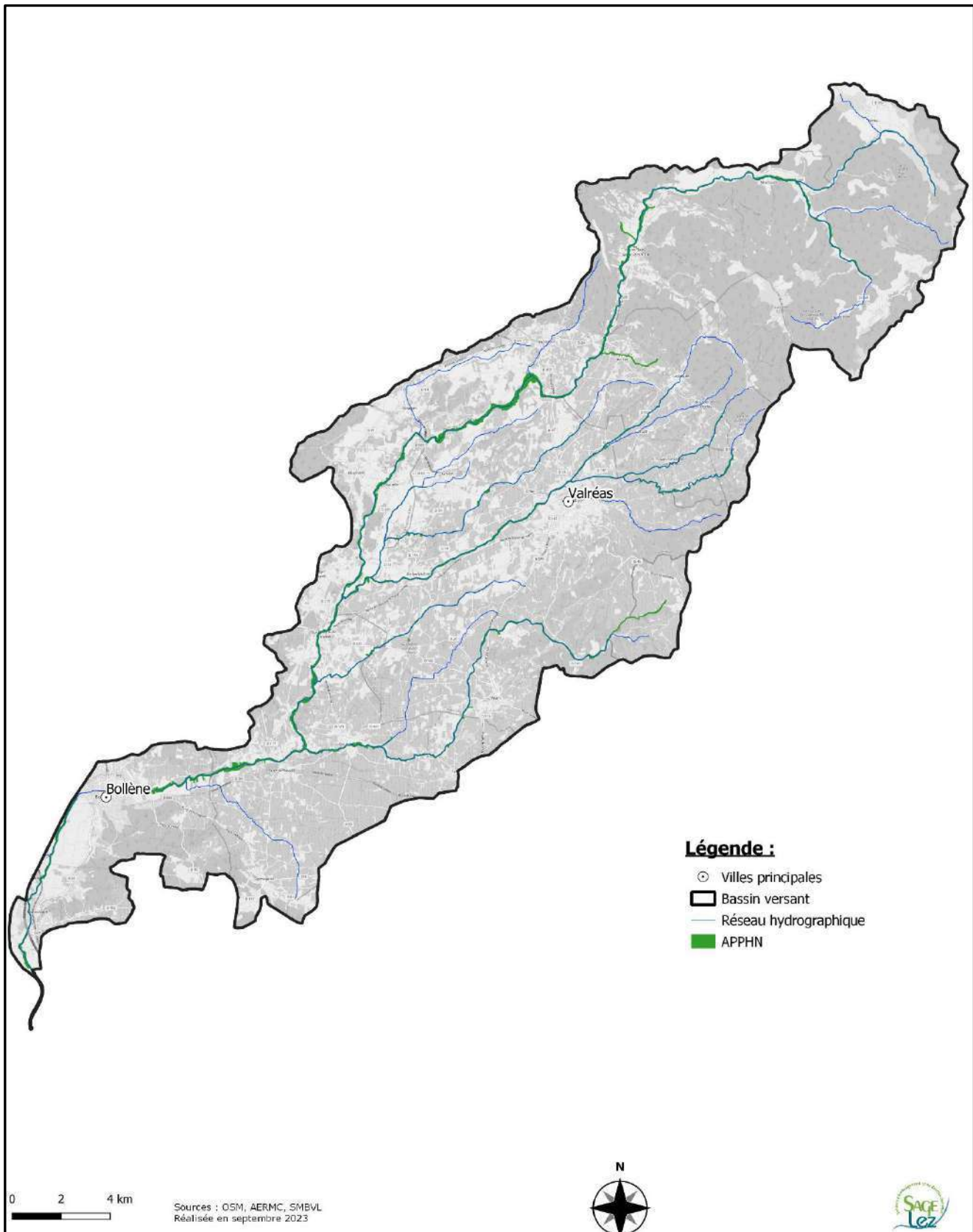

Carte 24 – Disposition D6 : Les zones humides du p

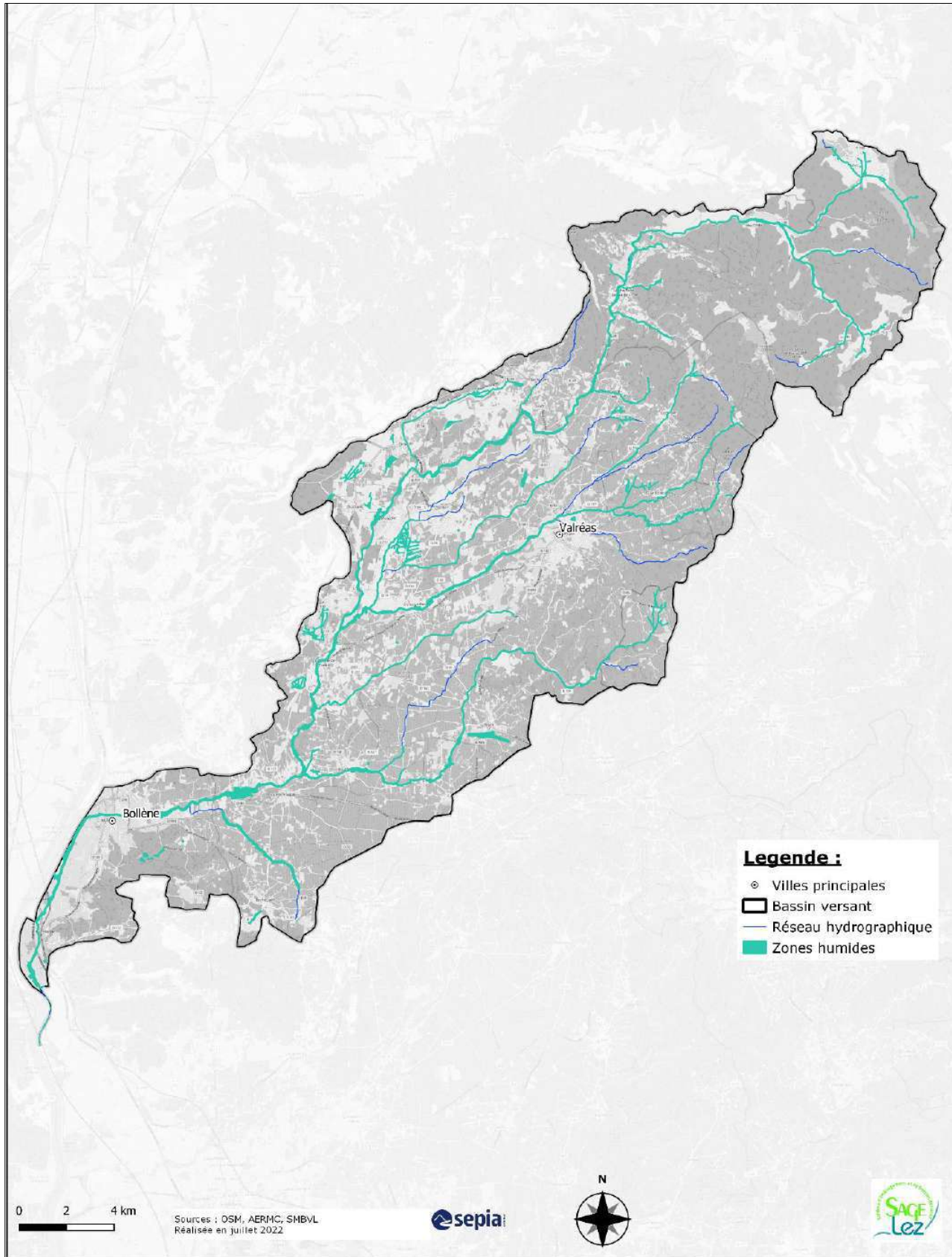

Carte 25a - Disposition D8 : Atlas des zones humides

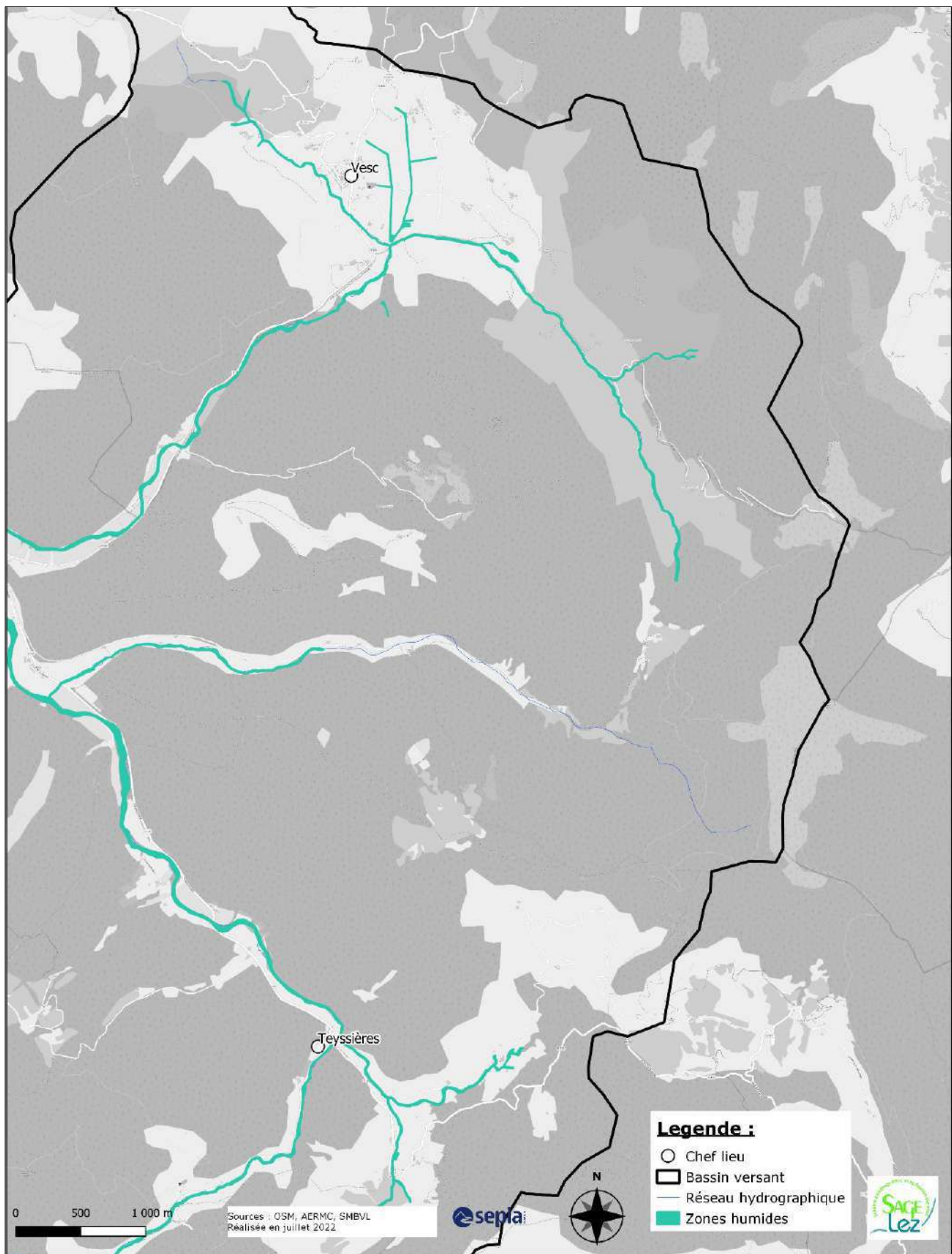

Carte 25b – Disposition D8 : Atlas des zones humides Montjoux

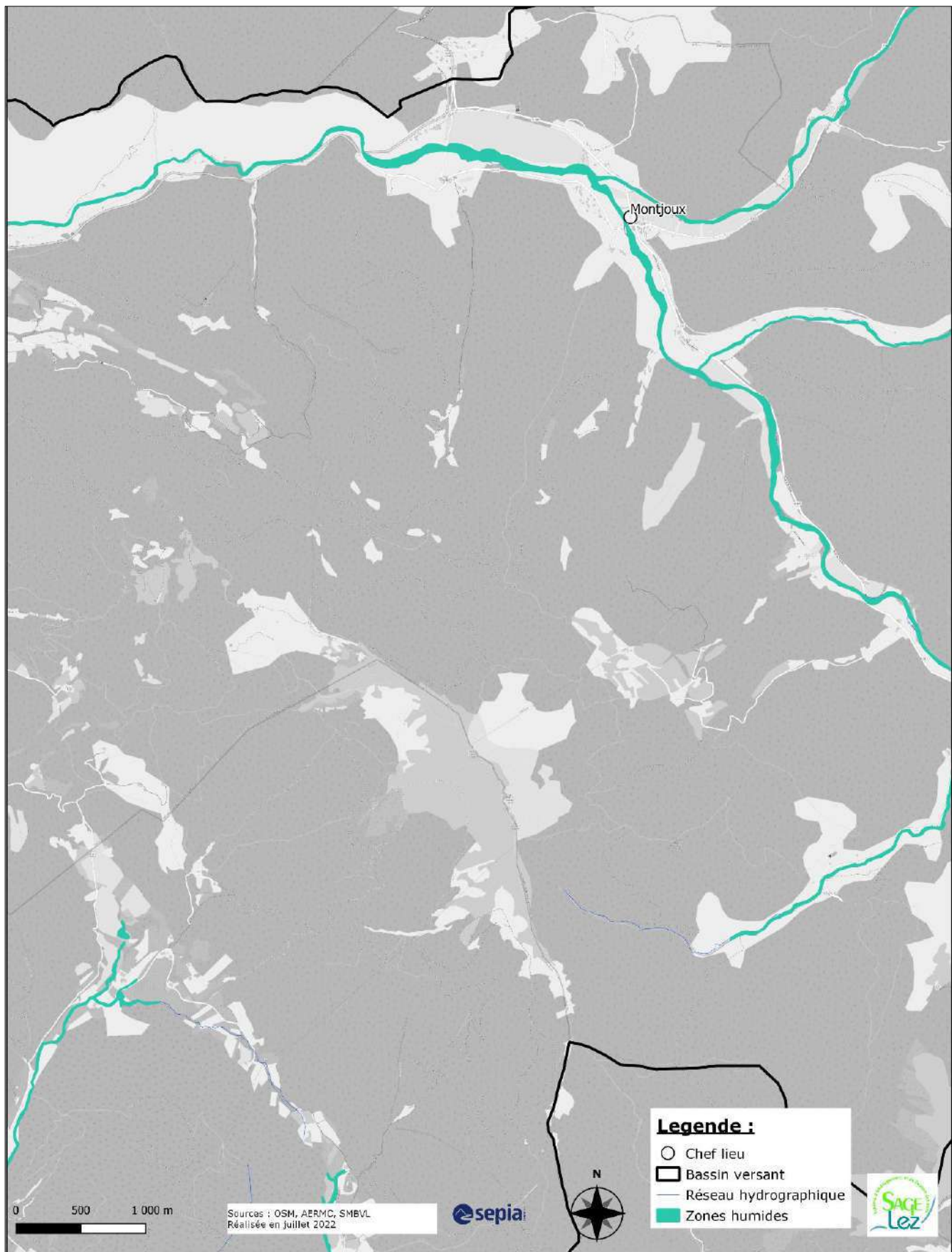

Carte 25c – Disposition D8 : Atlas des zones humides Taulignan

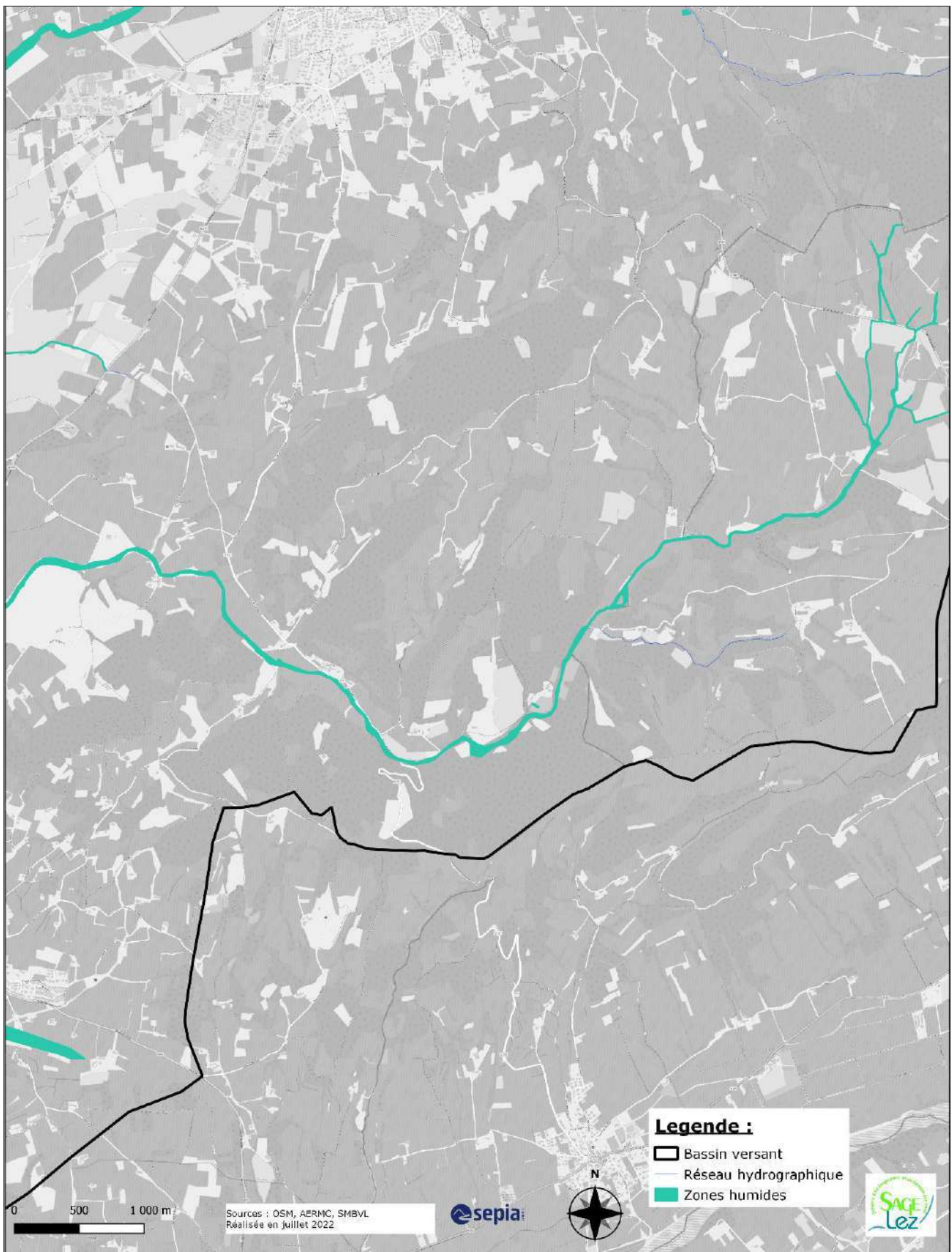

Carte 25d – Disposition D8 : Atlas des zones humides Colonzelle

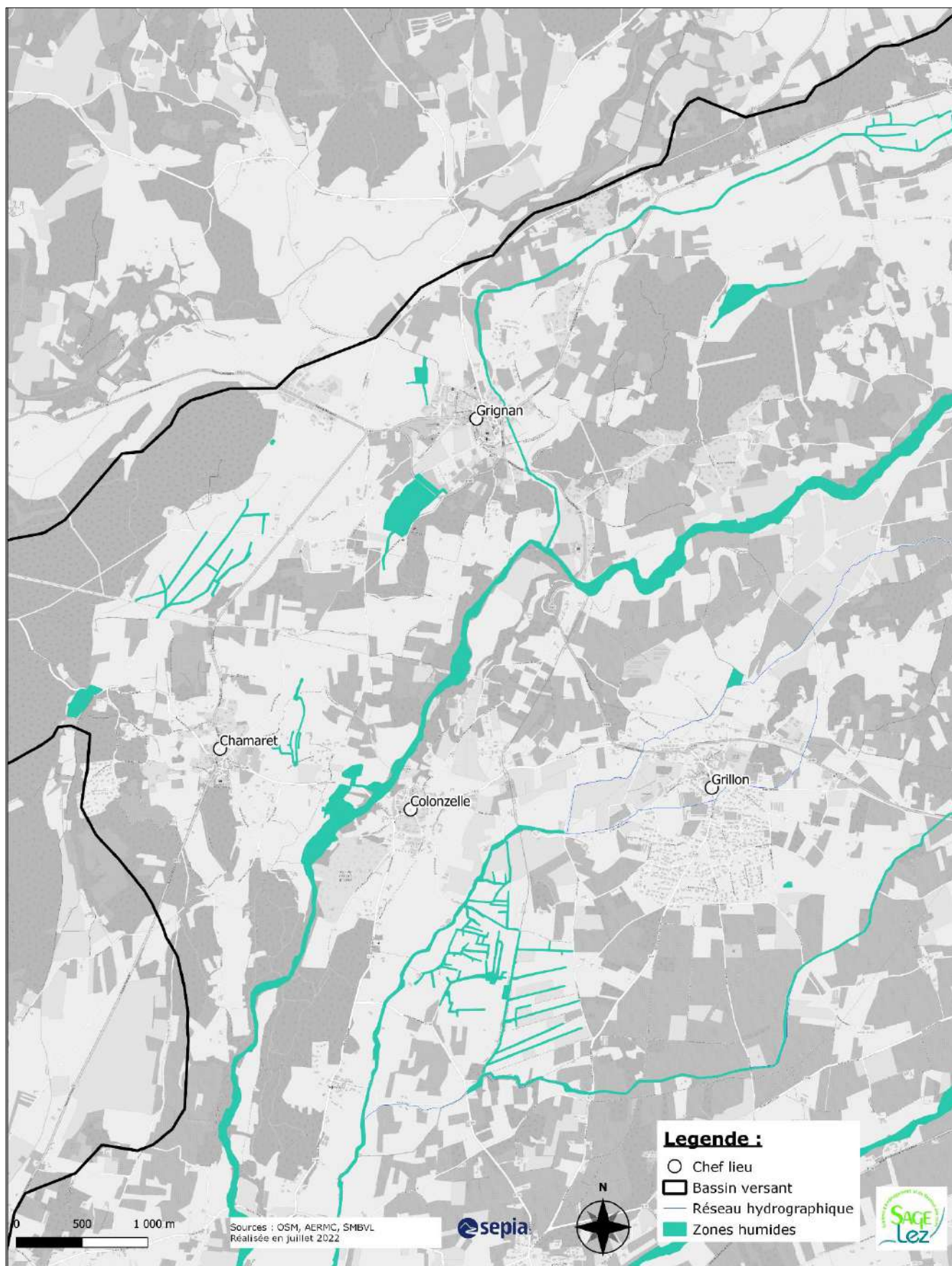

Carte 25e – Disposition D8 : Atlas des zones humides la Rousse



Carte 25f – Disposition D8 : Atlas des zones humides amont Bollène

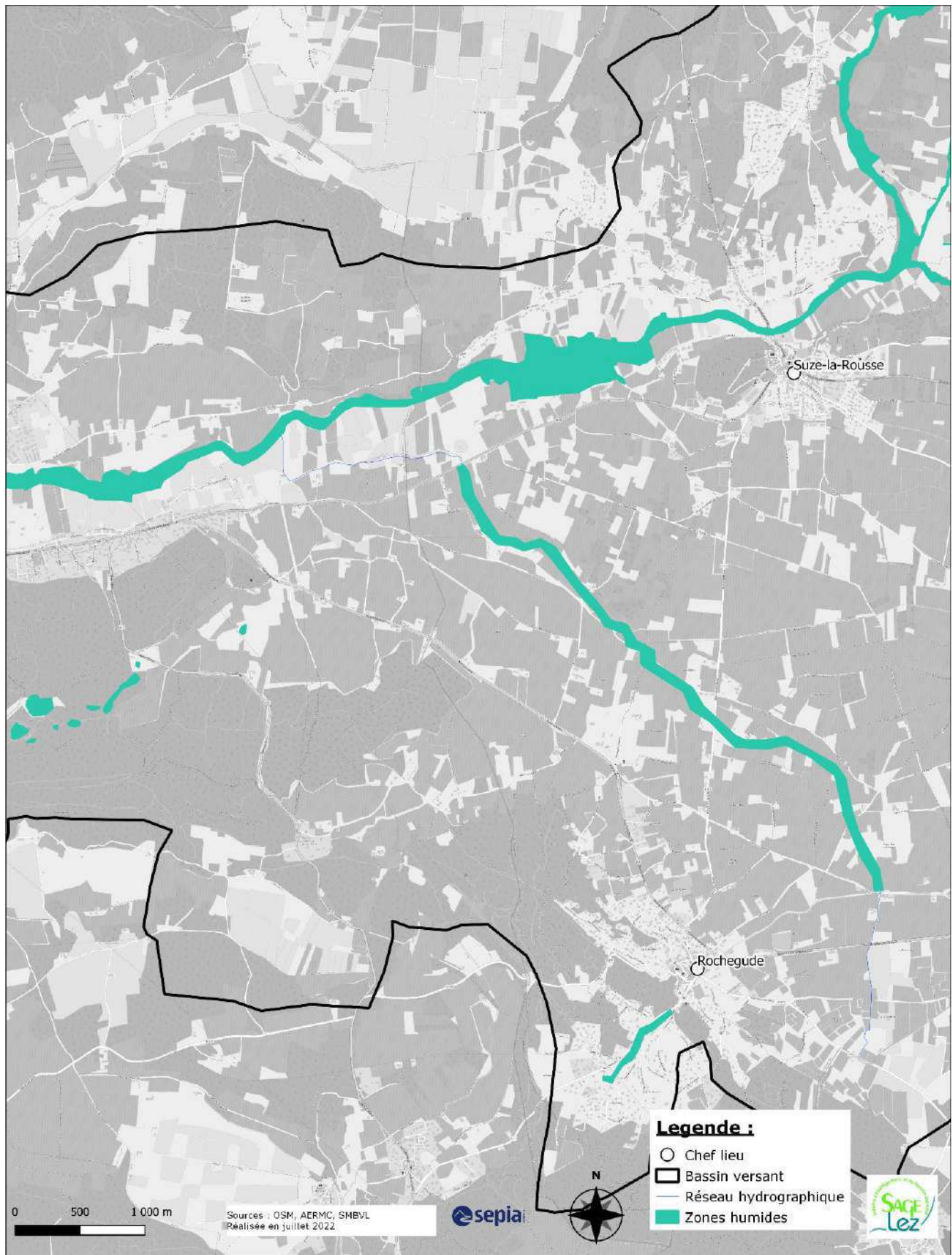

Carte 25g – Disposition D8 : Atlas des zones humides Bollène

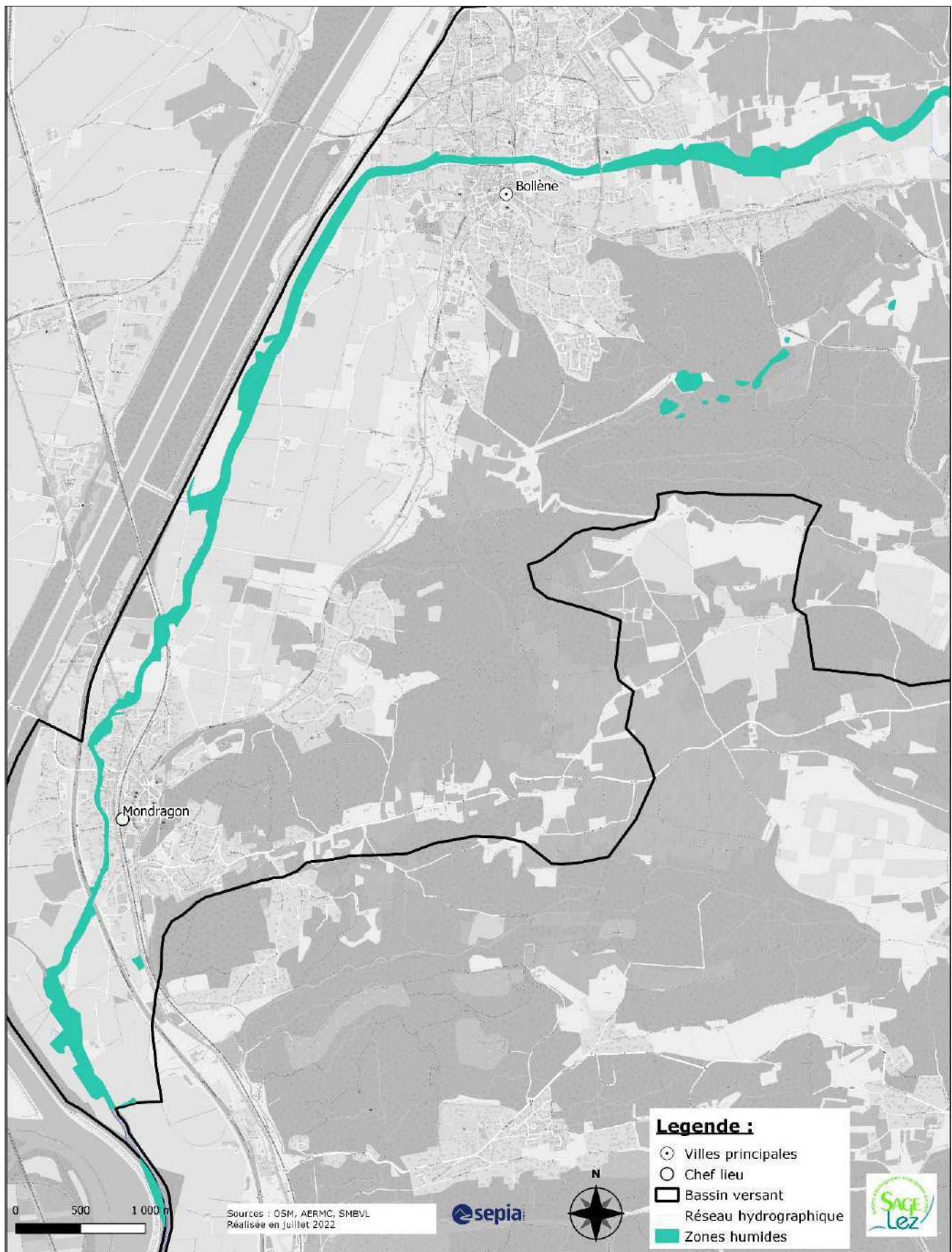

Carte 25h – Disposition D8 : Atlas des zones humide

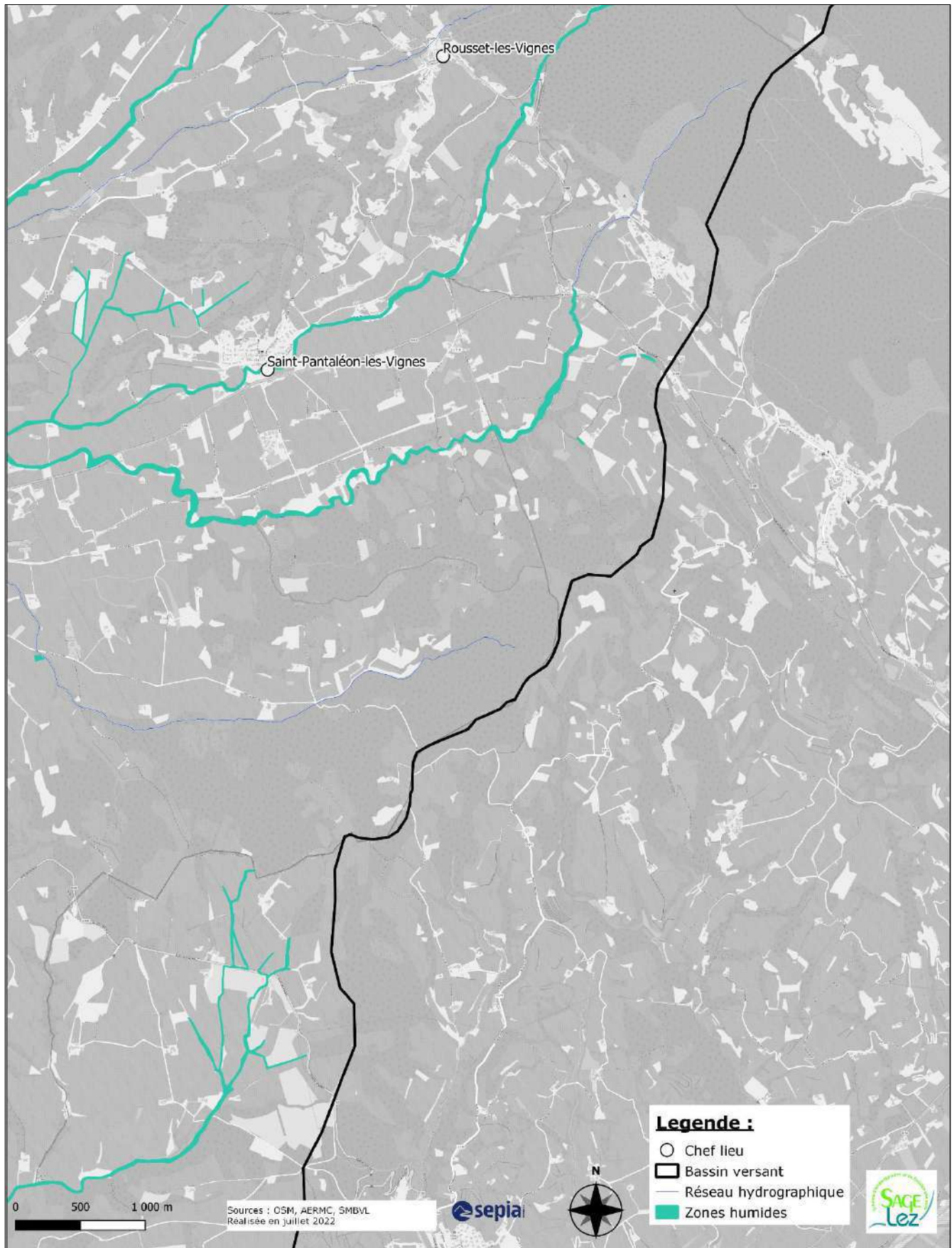

Carte 25i – Disposition D8 : Atlas des zones humides



Carte 25j – Disposition D8 : Atlas des zones humides

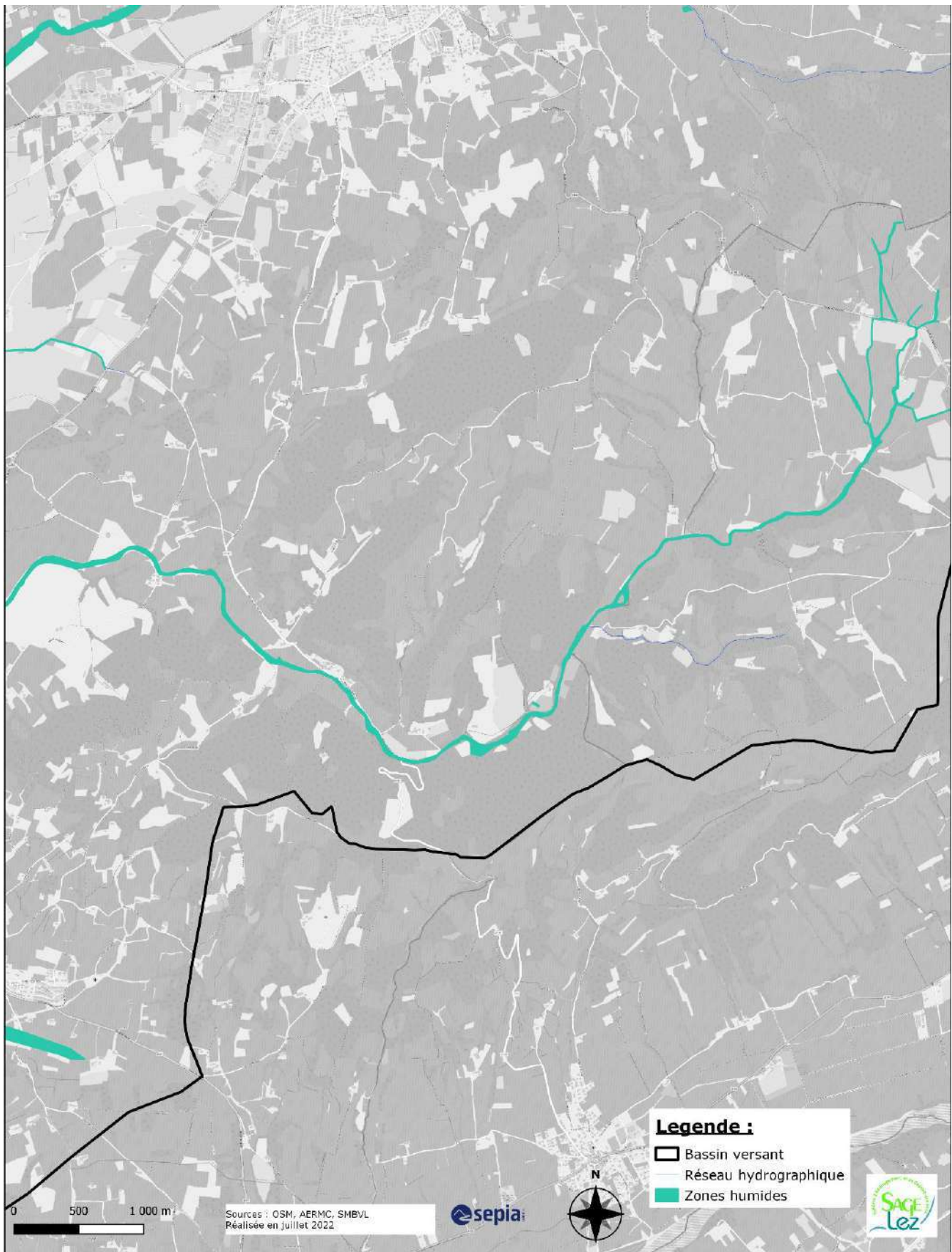

Carte 25k - Disposition D8 : Atlas des zones humides

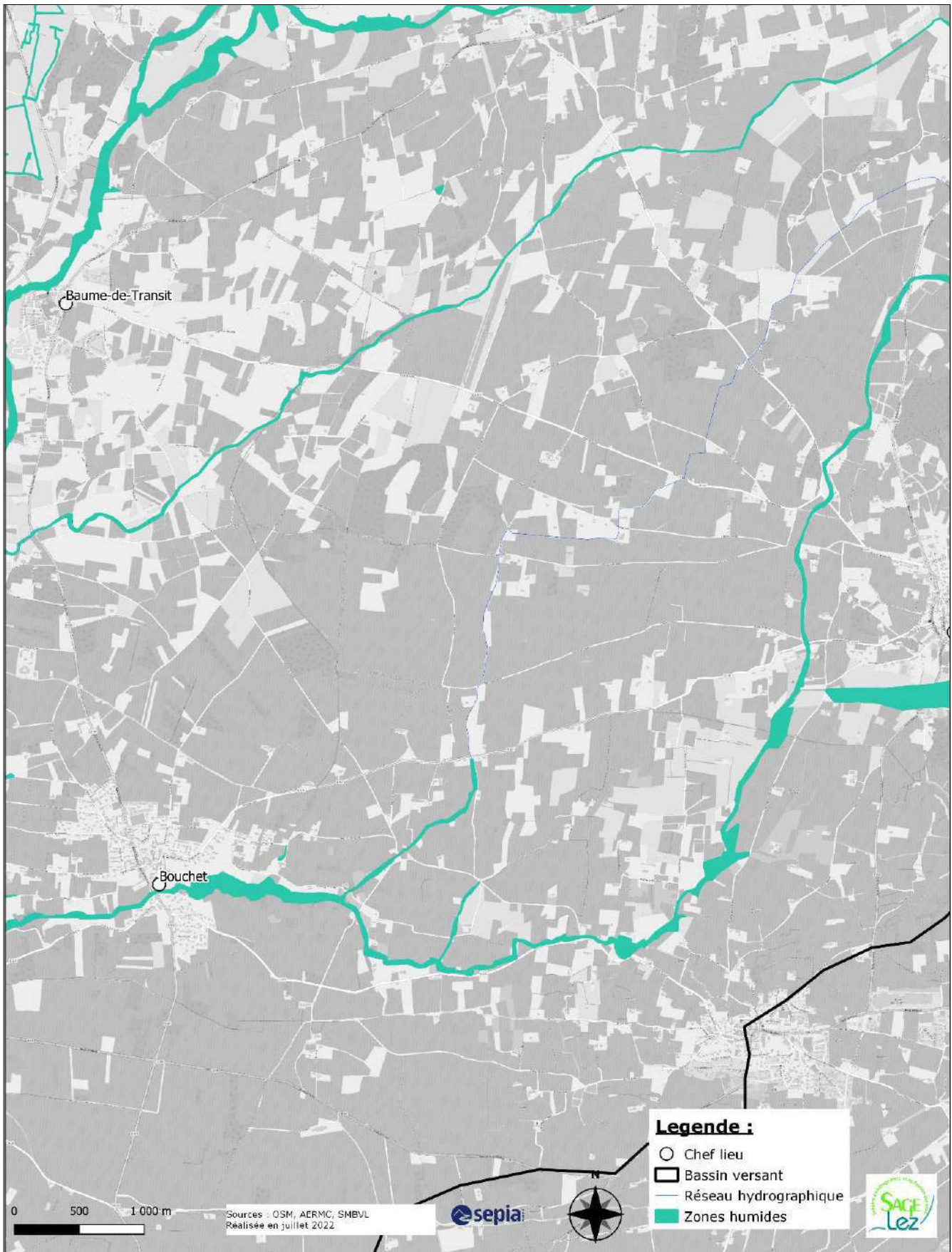

VI. Orientation E

Carte 26a – Disposition E2 : Espace de Bon Fonctionnement La Veyssanne

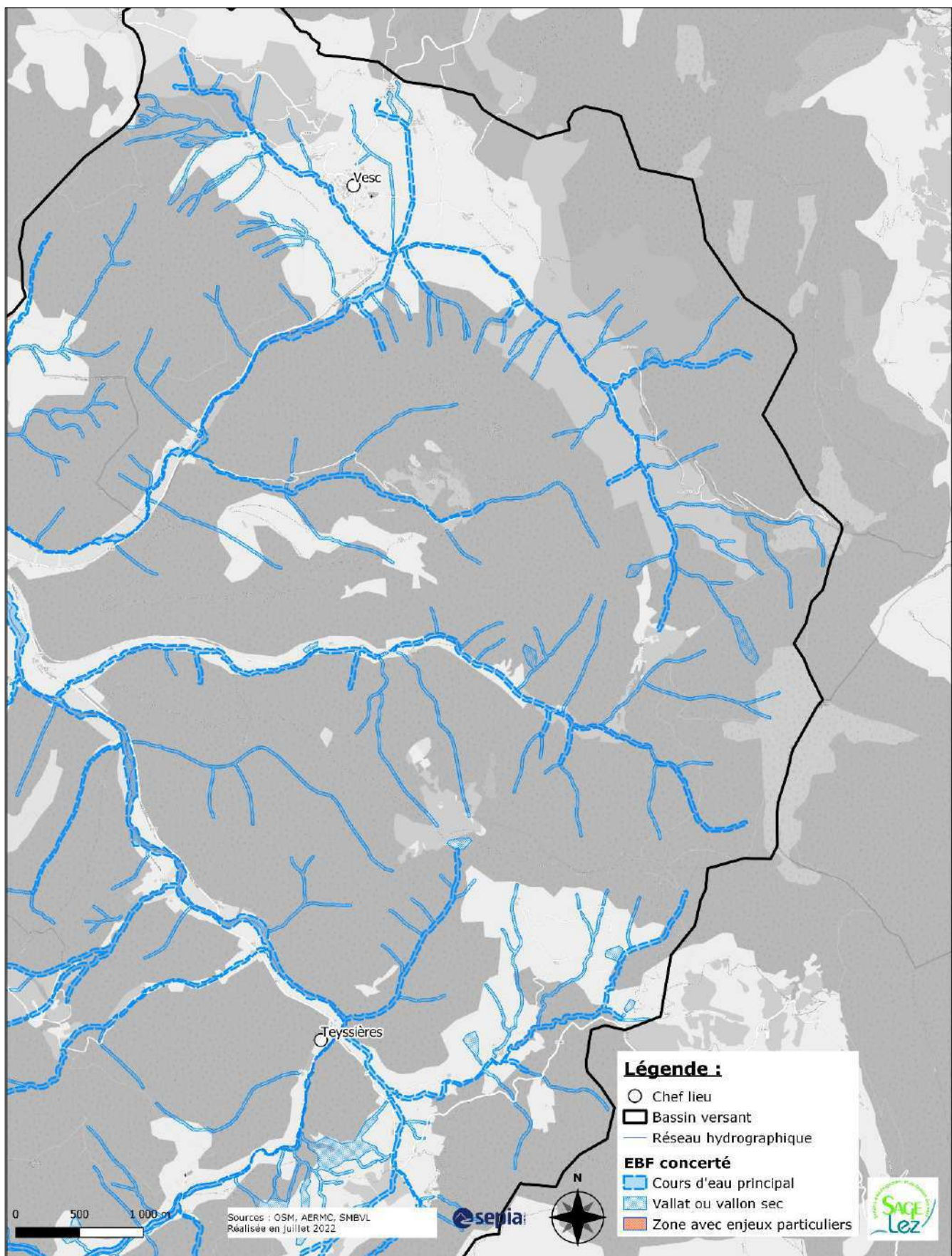

Carte 26b – Disposition E2 : Espace de Bon Fonctionnement Lez amont - Montjoux

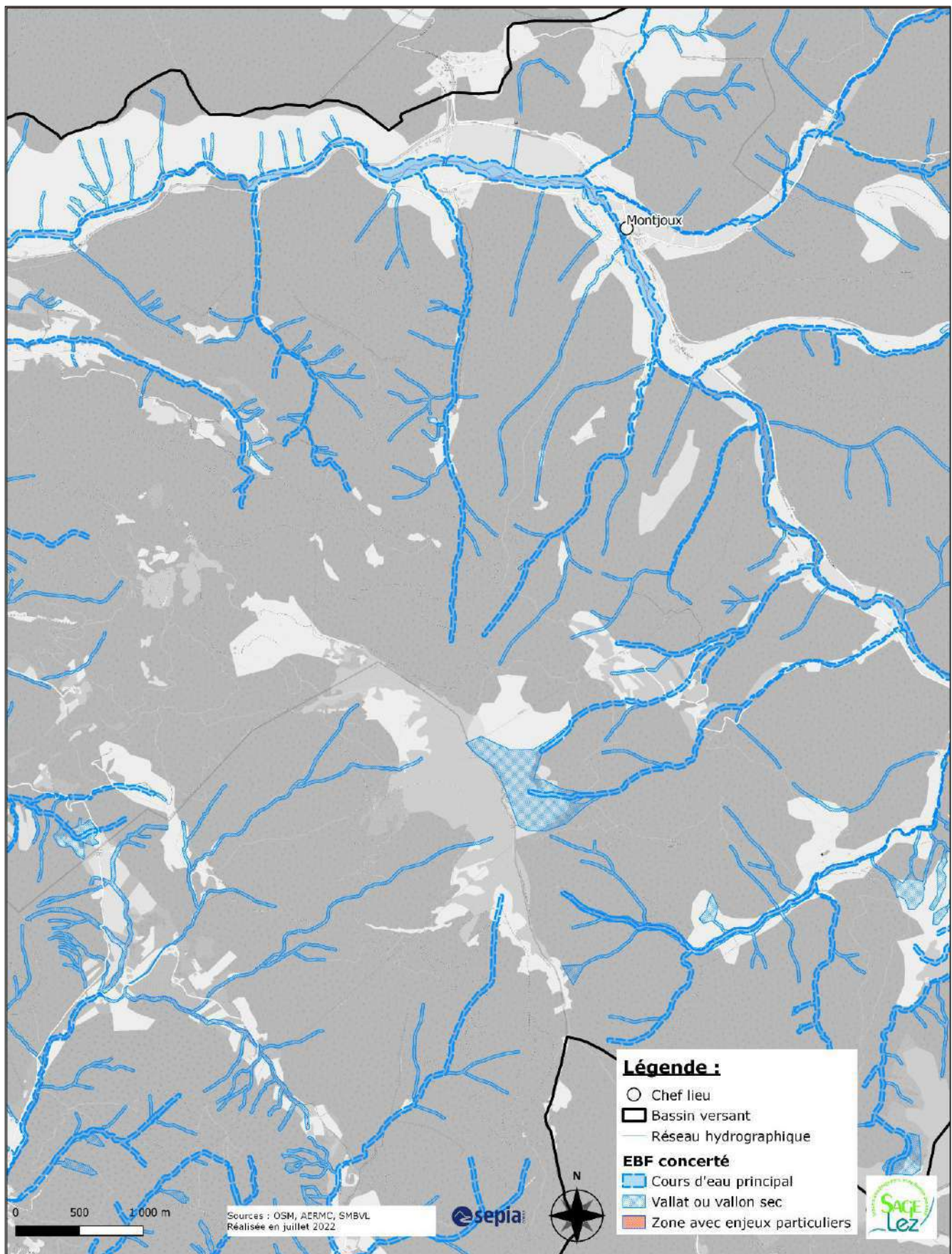

Carte 26c – Disposition E2 : Espace de Bon Fonctionnement Lez amont - Taulignan

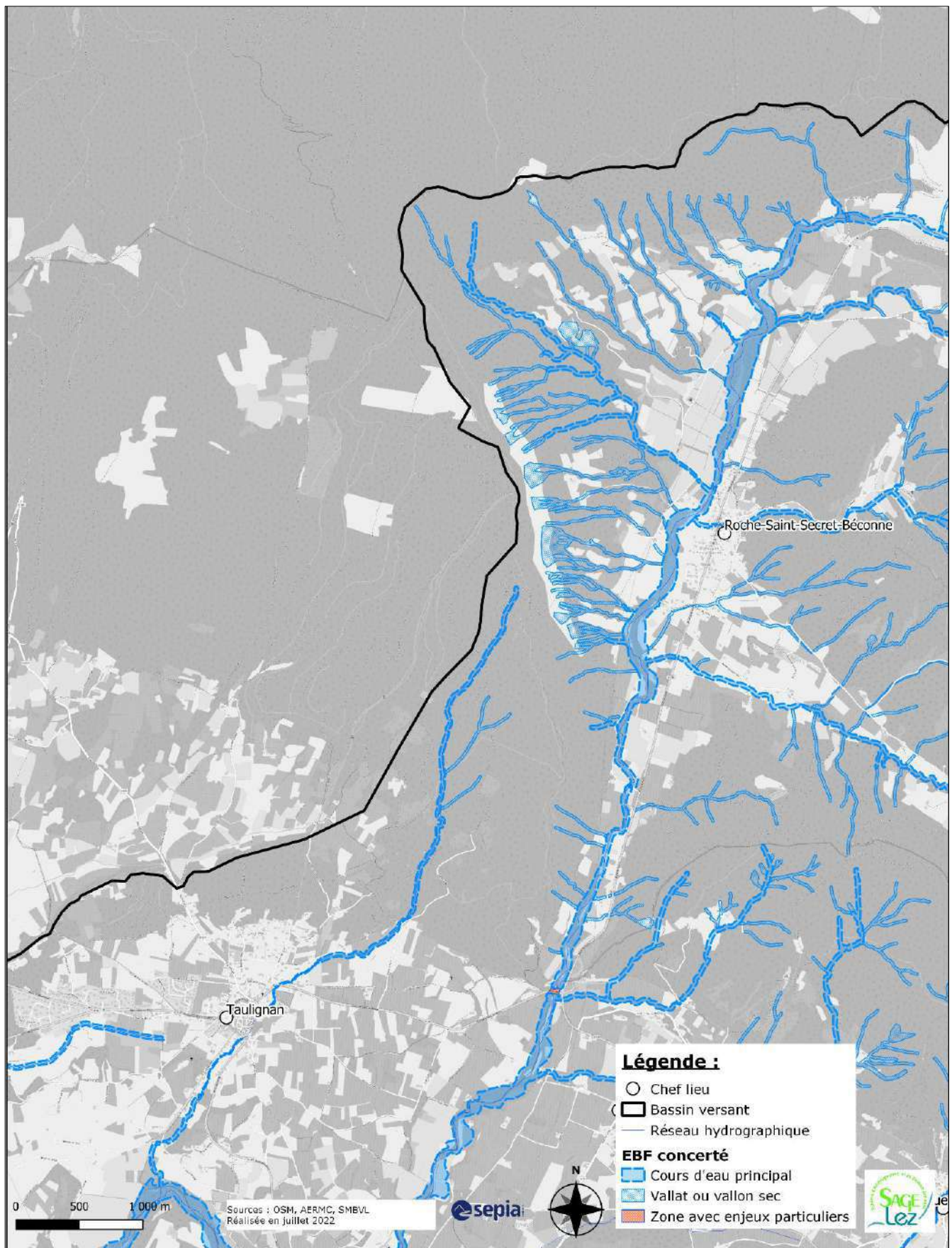

Carte 26d – Disposition E2 : Espace de Bon Fonctionnement Lez médian - Colonzelle

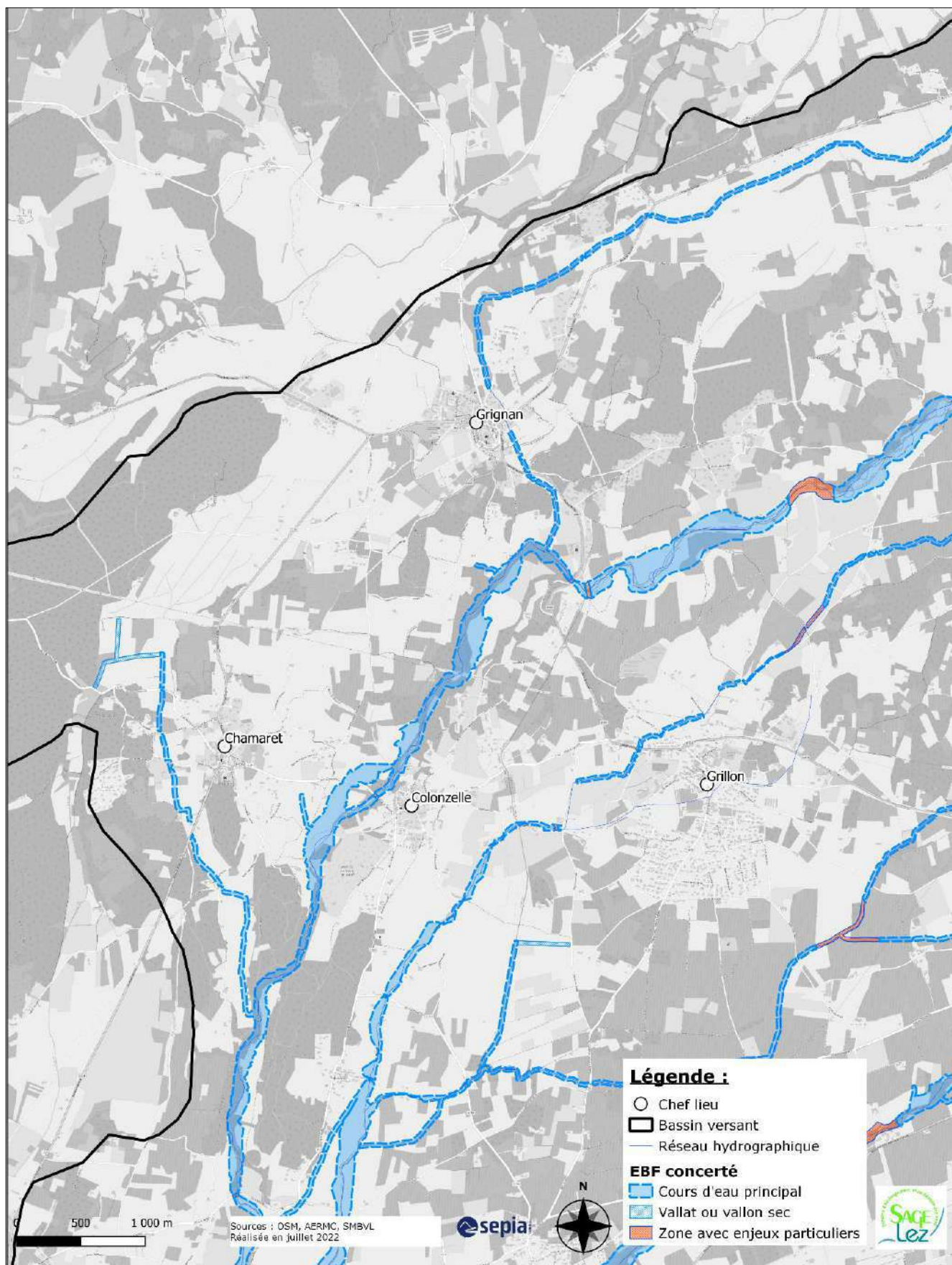

Carte 26e – Disposition E2 : Espace de Bon Fonctionnement Lez aval - Suze la Rousse

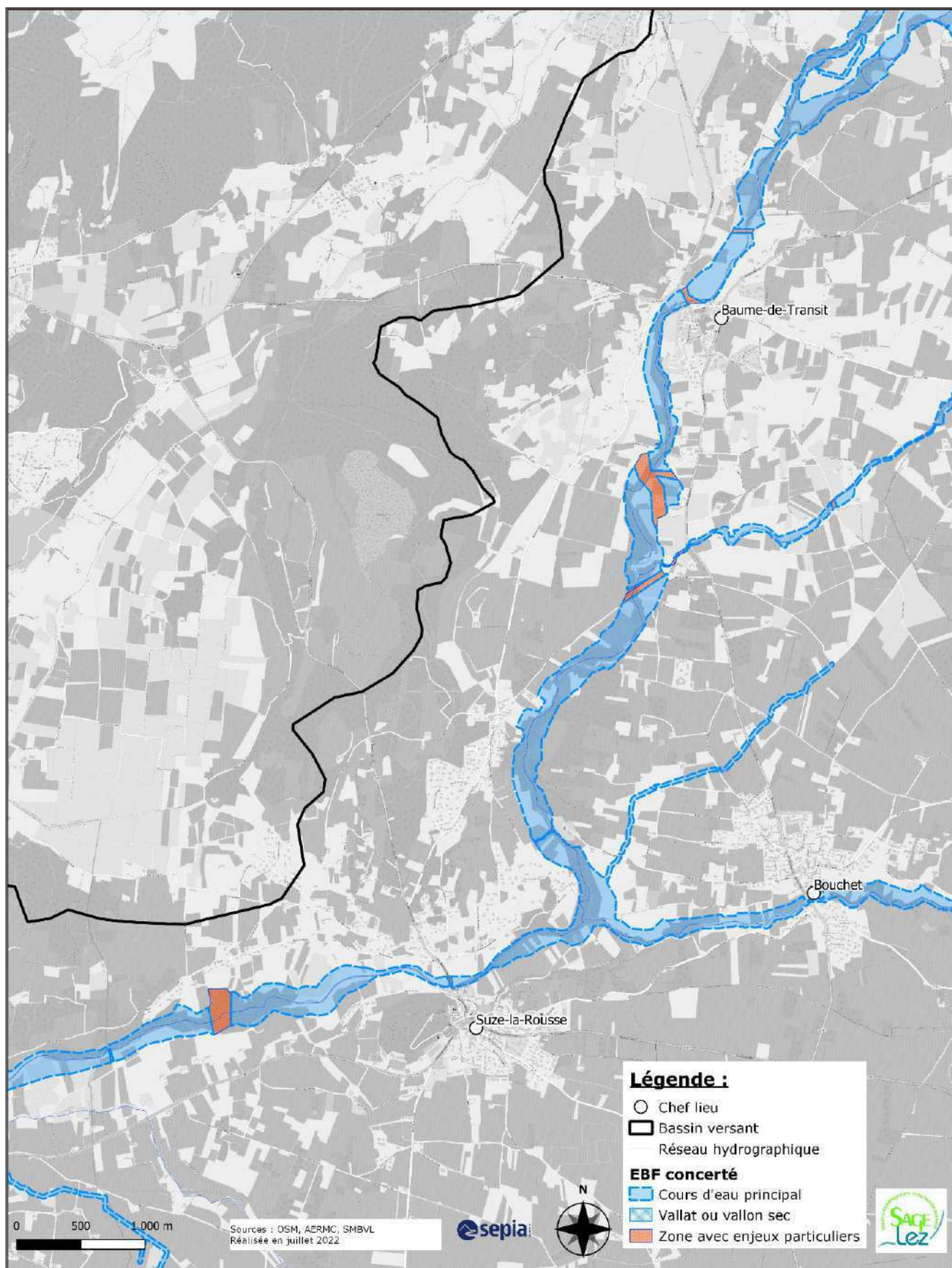

Carte 26f – Disposition E2 : Espace de Bon Fonctionnement Lez aval - amont Bollène

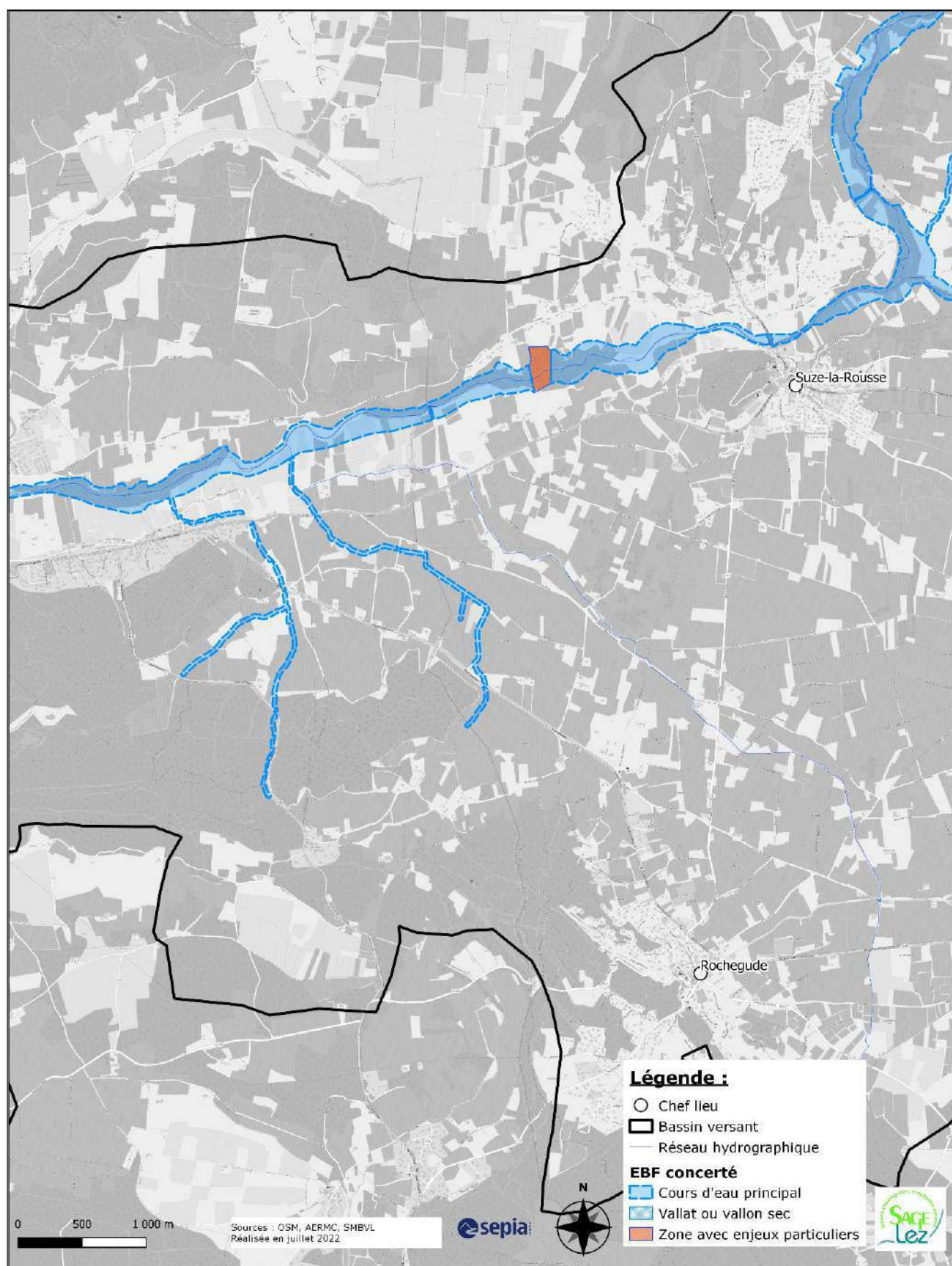

Carte 26g – Disposition E2 : Espace de Bon Fonctionnement Lez aval – aval Bollène

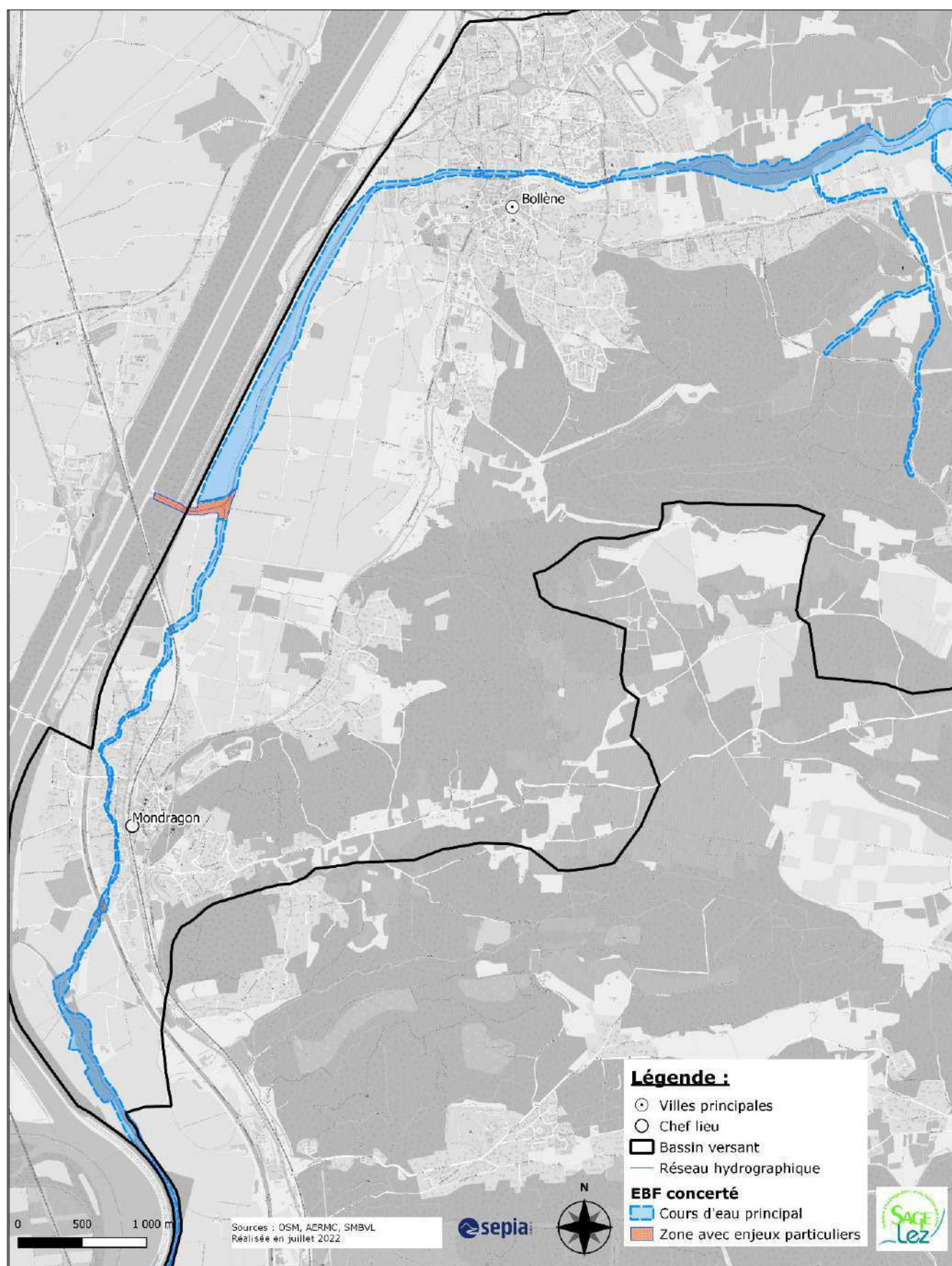

Carte 26h – Disposition E2 : Espace de Bon Fonctionnement Coronne amont

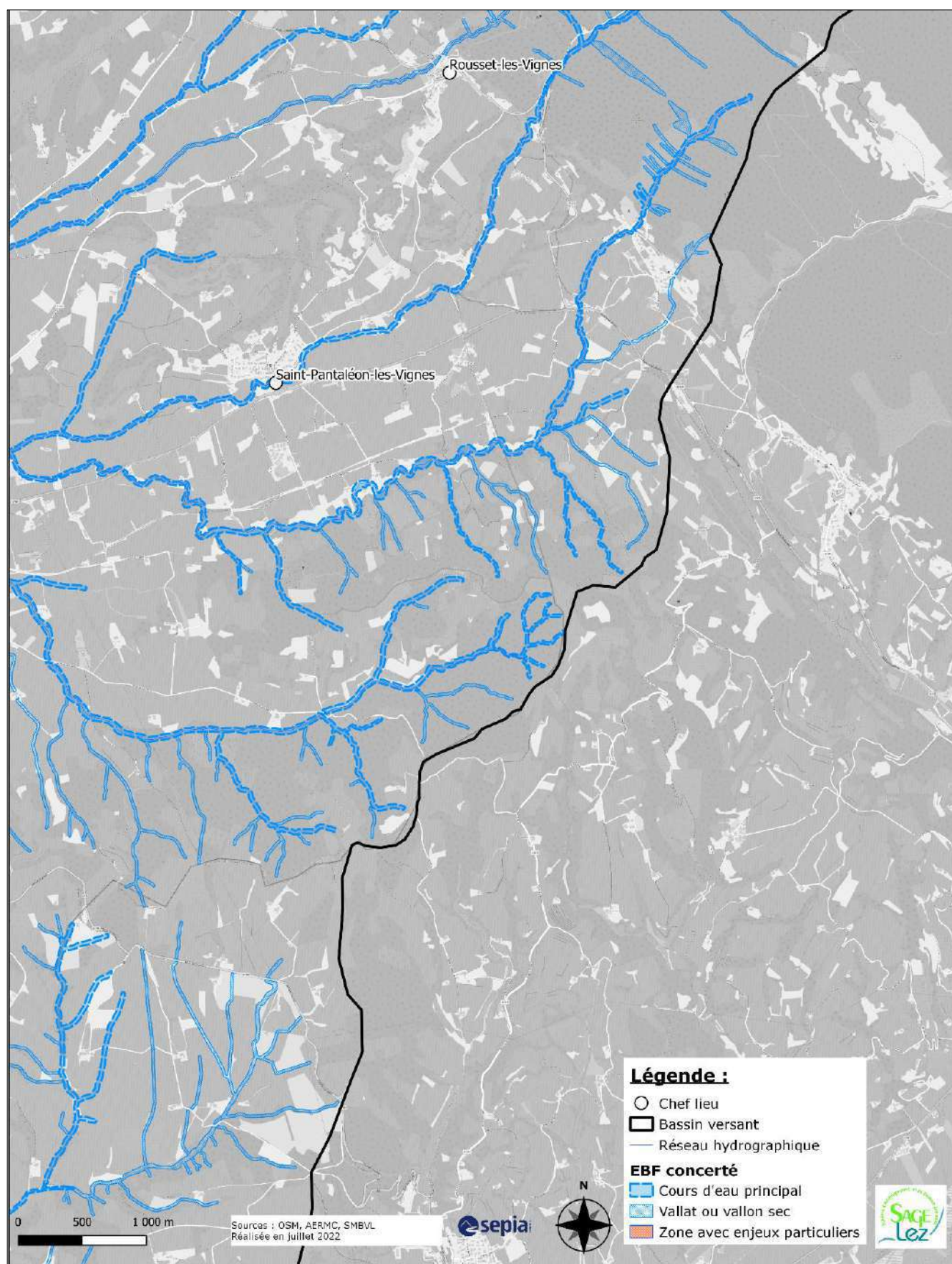

Carte 26i – Disposition E2 : Espace de Bon Fonctionnement Coronne aval

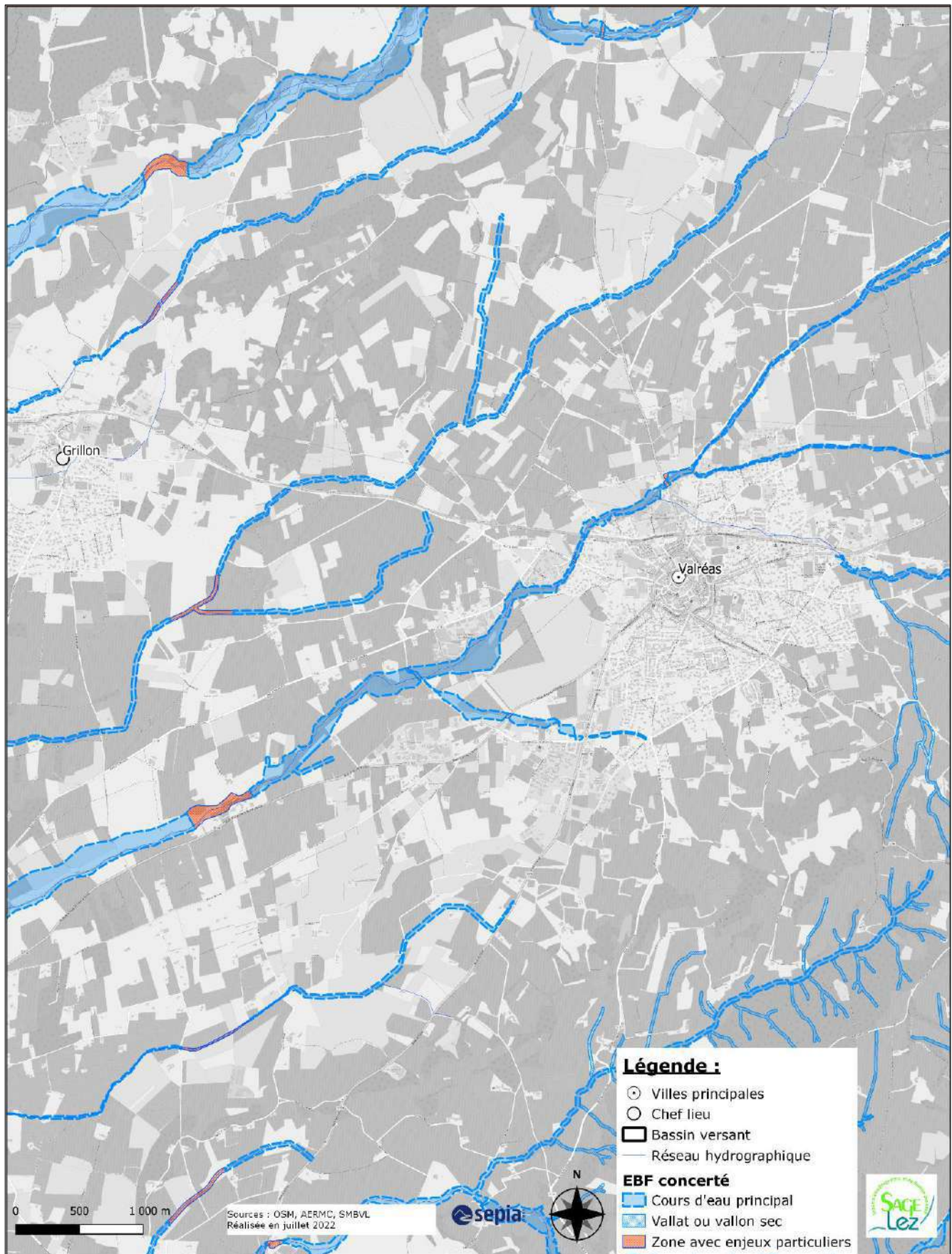

Carte 26j – Disposition E2 : Espace de Bon Fonctionnement Hérin amont

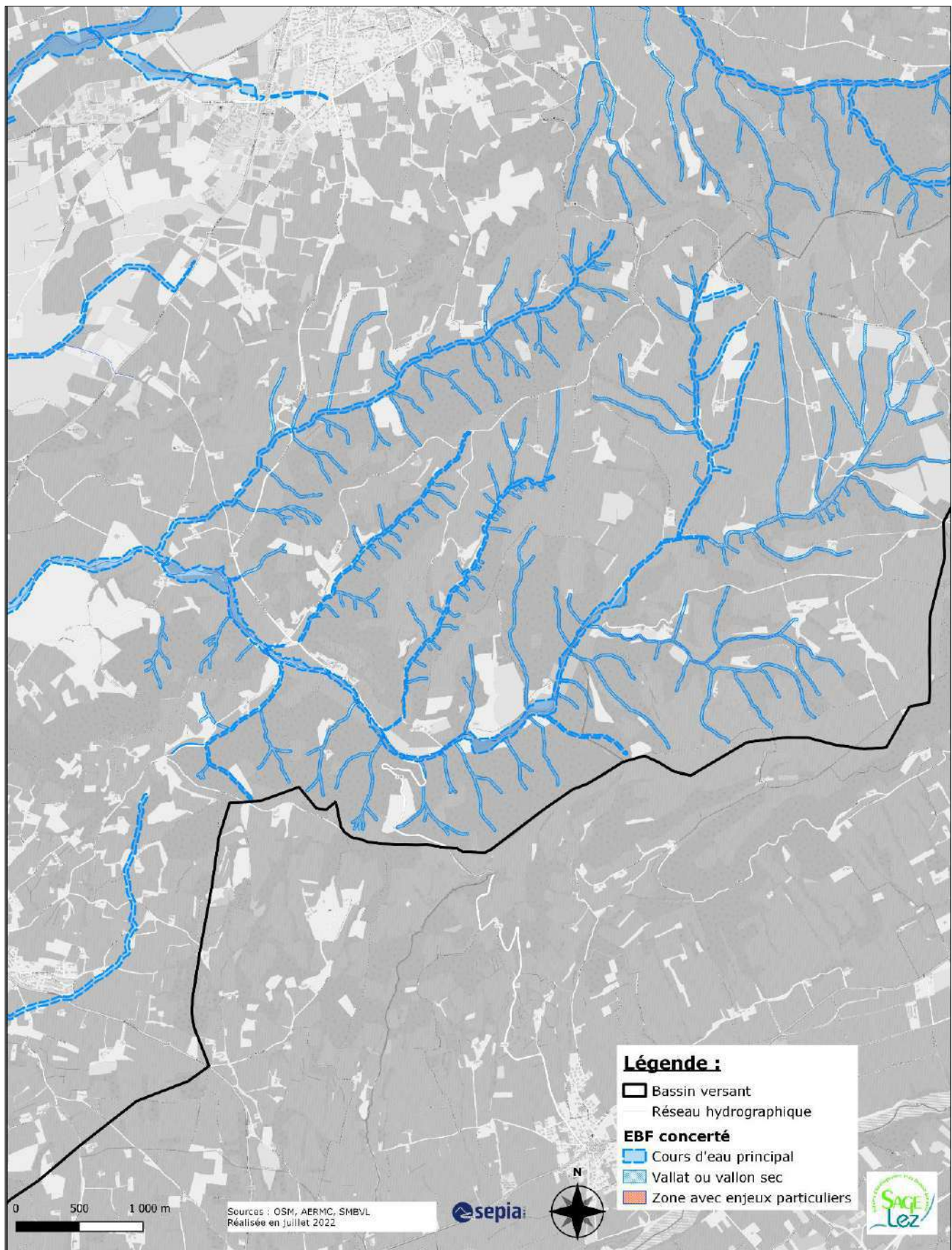

Carte 26k – Disposition E2 : Espace de Bon Fonctionnement Hérin aval

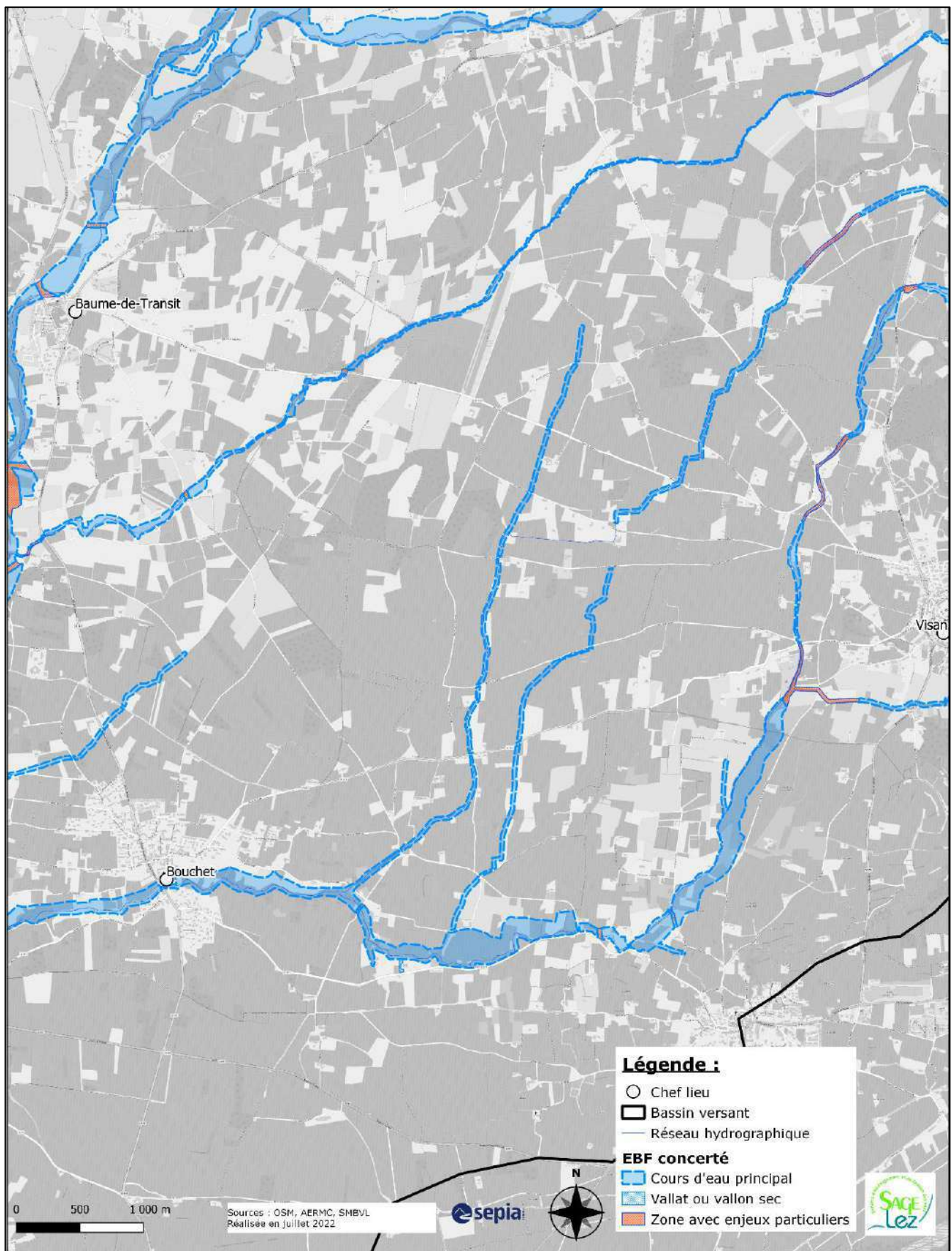

Carte 27a – Disposition E3 : Espace de Bon Forme morphologique nécessaire – La Veysanne

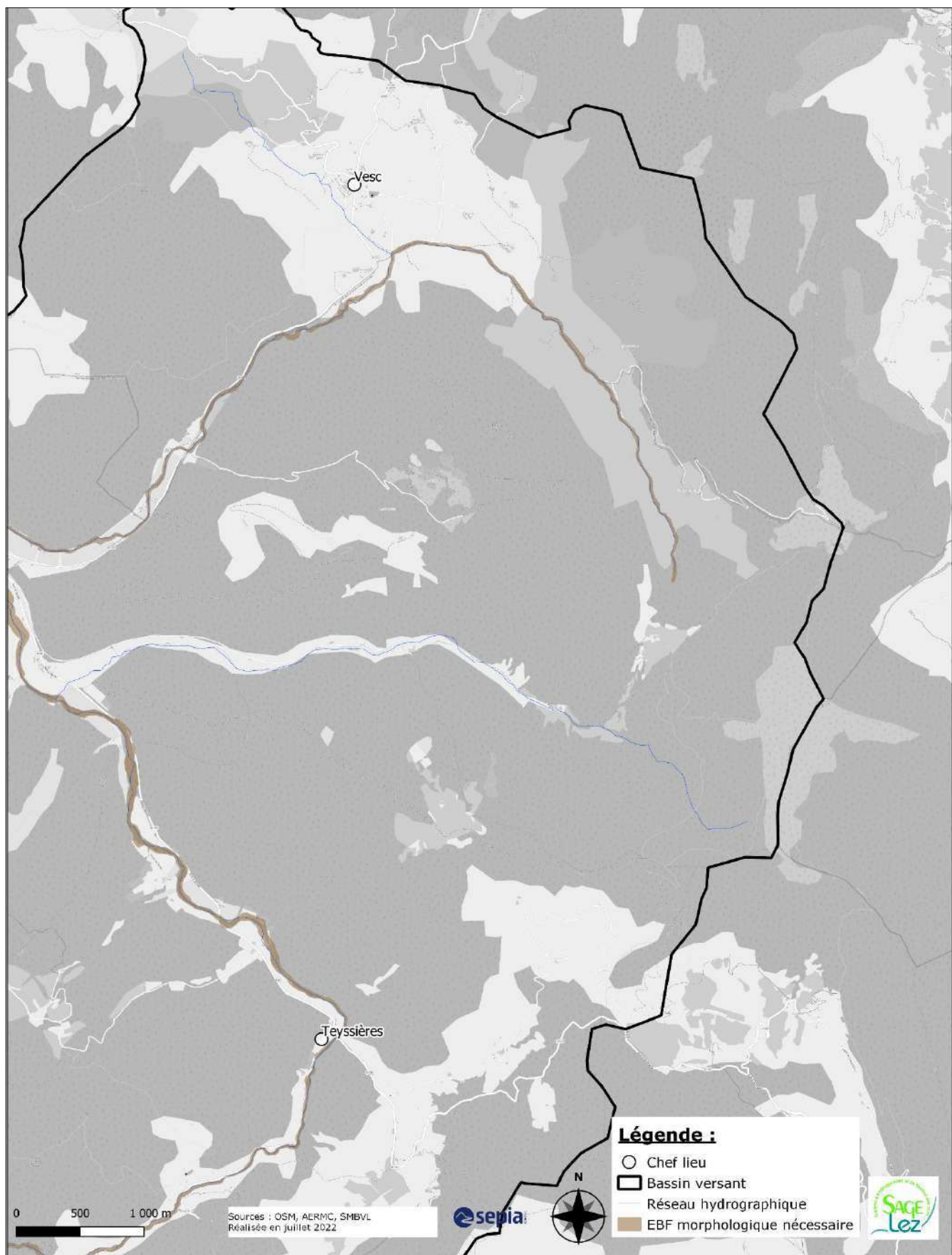

Carte 27b - Disposition E3 : Espace de Bon morphologique nécessaire - Lez amont - Montjoux

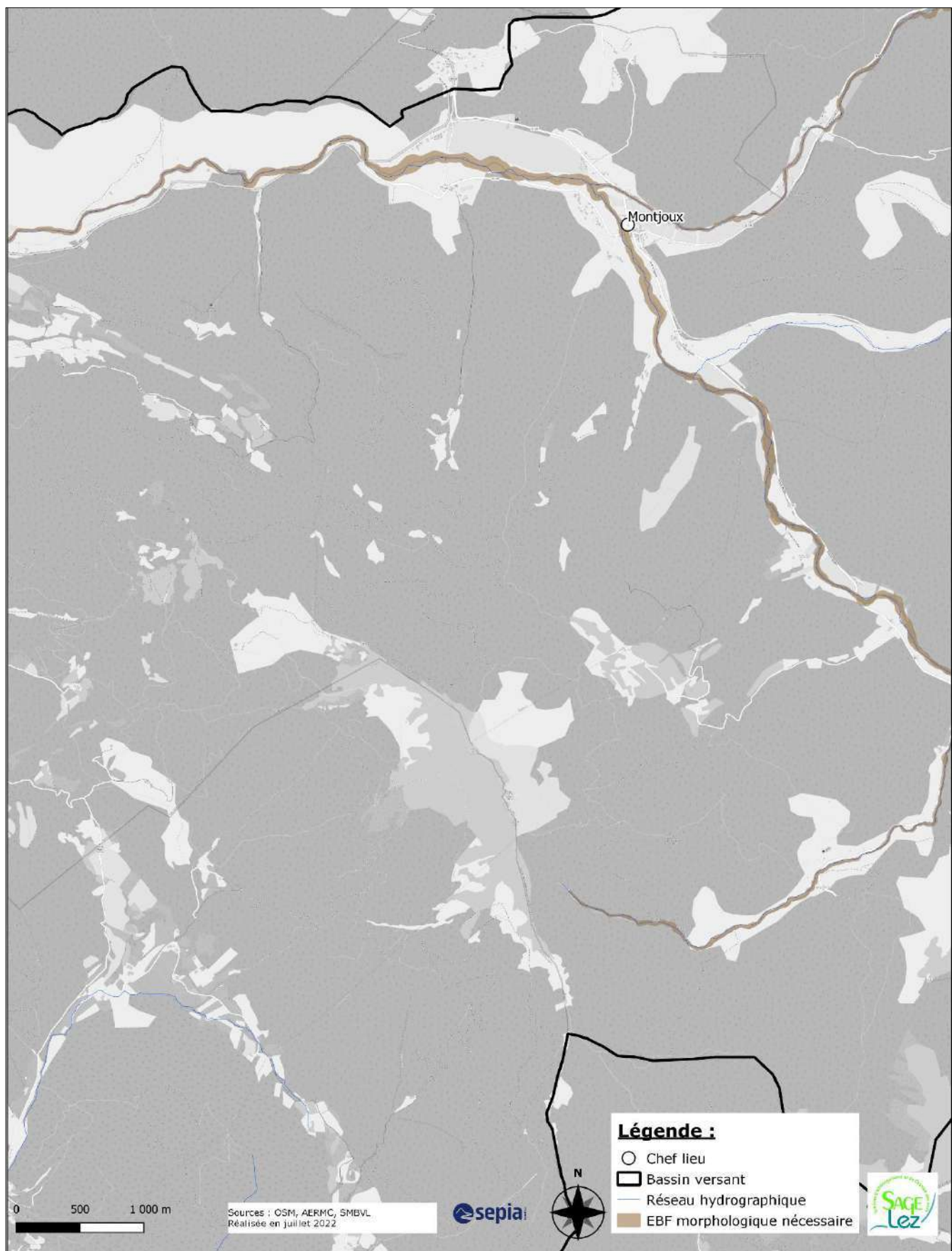

Carte 27c - Disposition E3 : Espace de Bon morphologique nécessaire - Lez amont - Taulignan

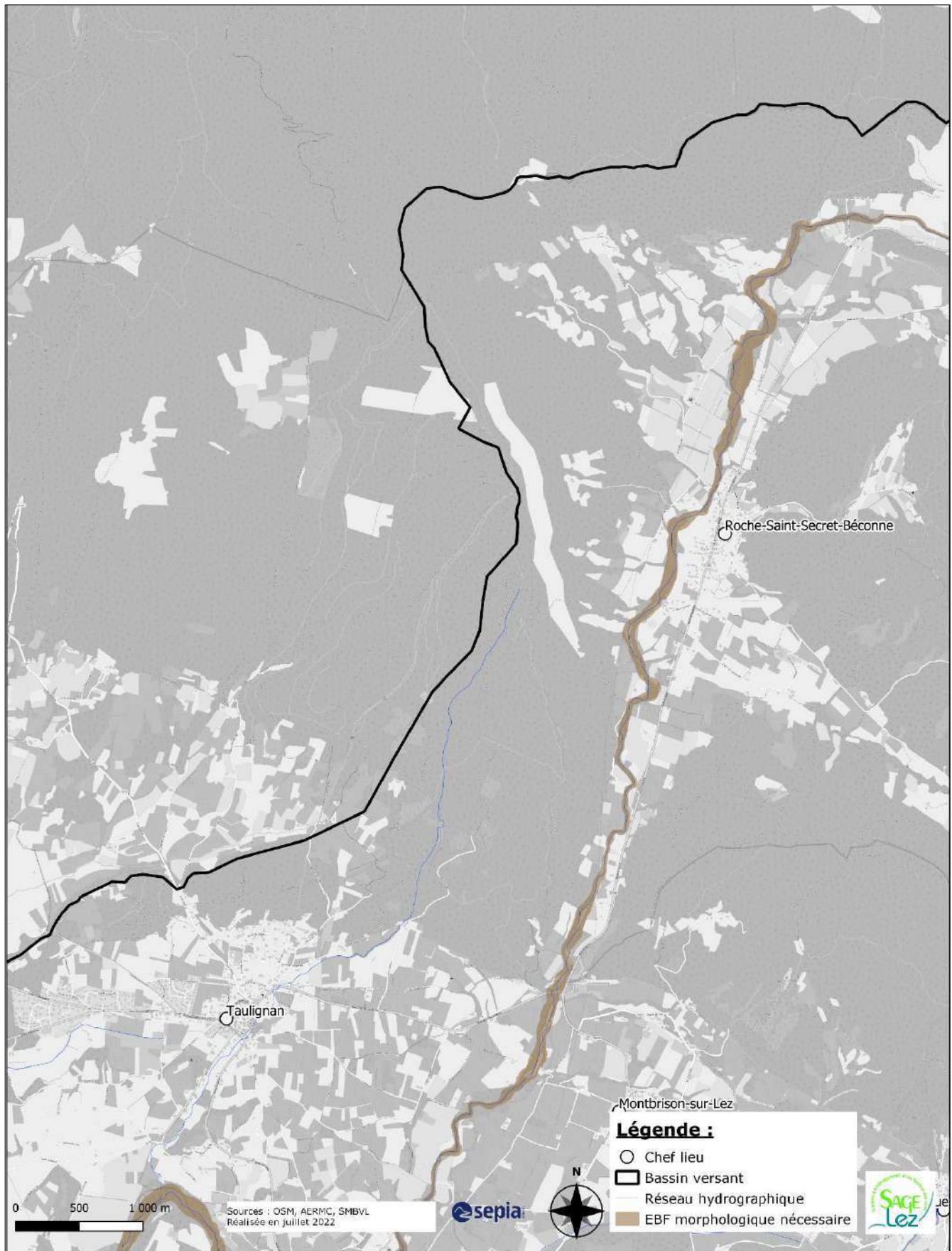

Carte 27d - Disposition E3 : Espace de Bon morphologique nécessaire - Lez amont médian - Colonzelle

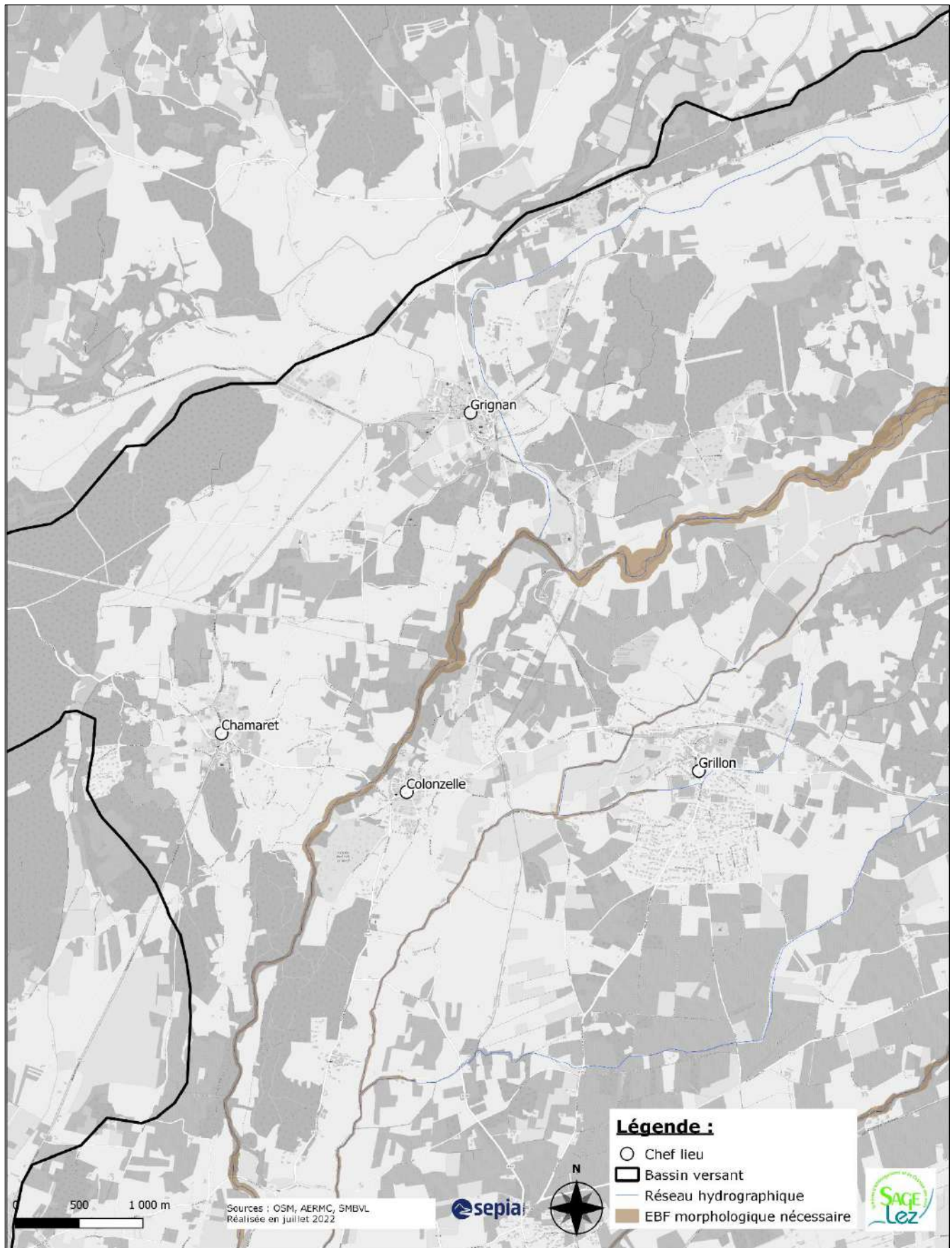

Carte 27e - Disposition E3 : Espace de Bon morphologique nécessaire - Lez aval - Suze la Rousse

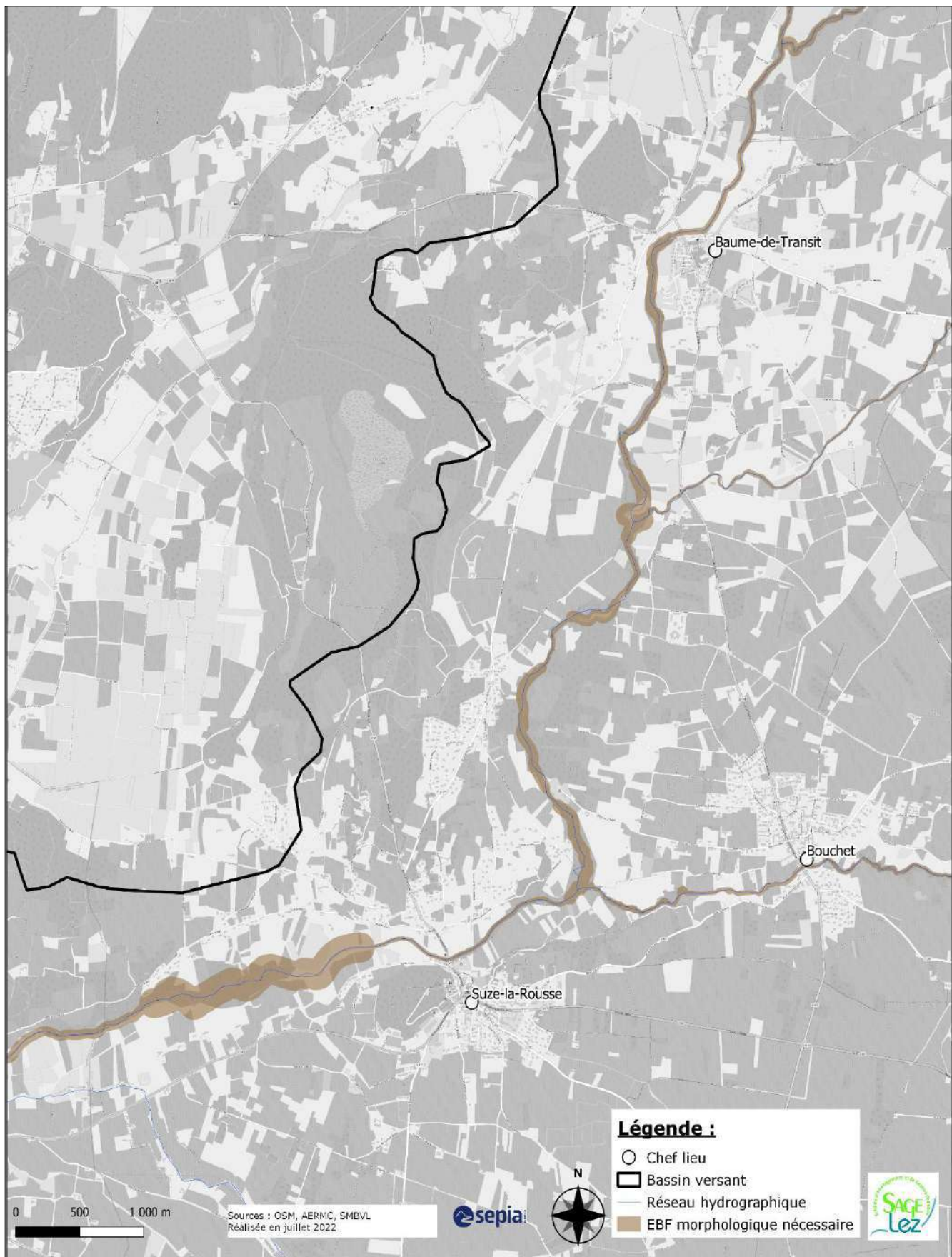

Carte 27f – Disposition E3 : Espace de Bon Fonctionnement morphologique nécessaire - Lez aval - amont Bollène

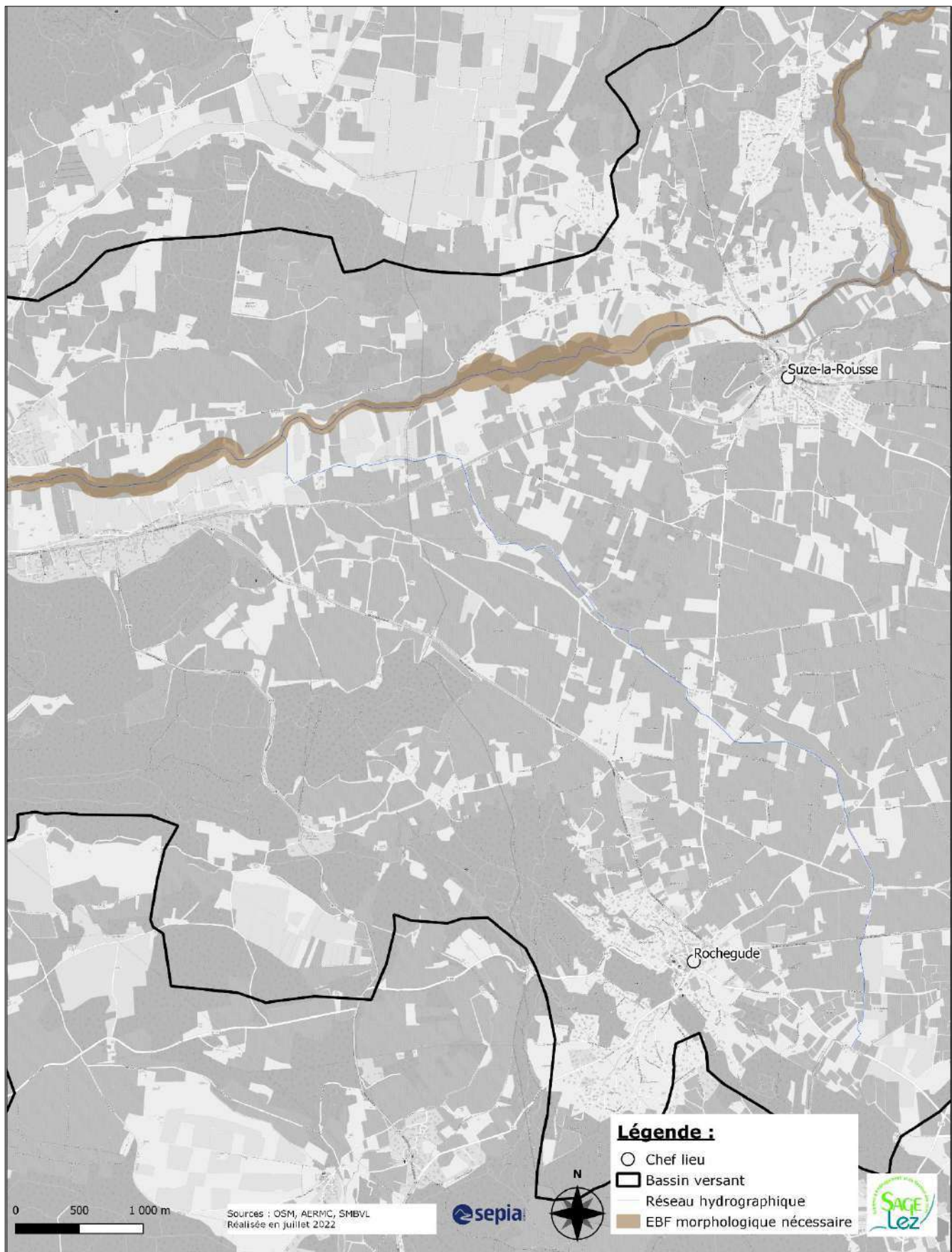

Carte 27g – Disposition E3 : Espace de Bon Forme morphologique nécessaire - Lez aval – aval Bollène

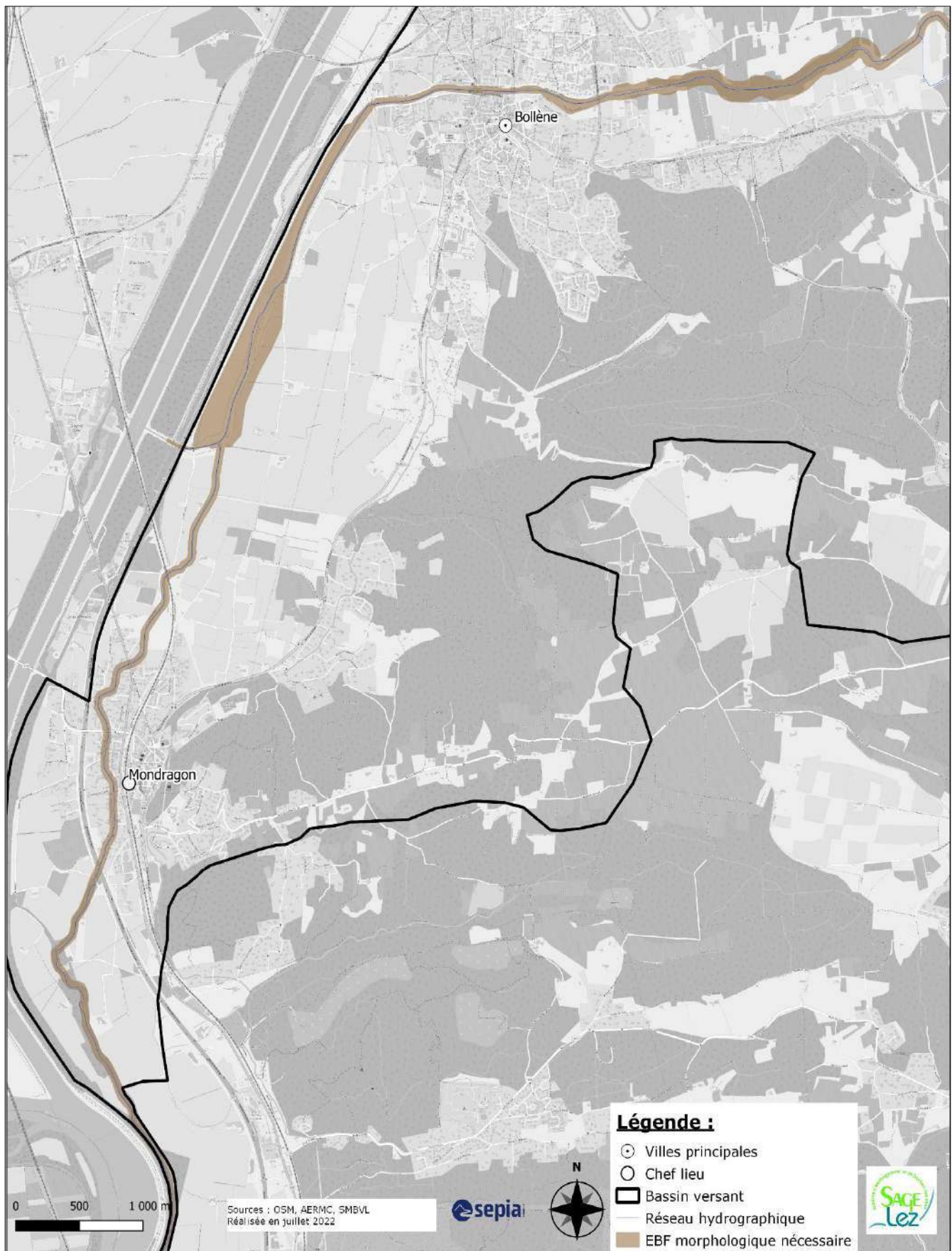

Carte 27h – Disposition E3 : Espace de Bon Forme morphologique nécessaire – Coronne amont

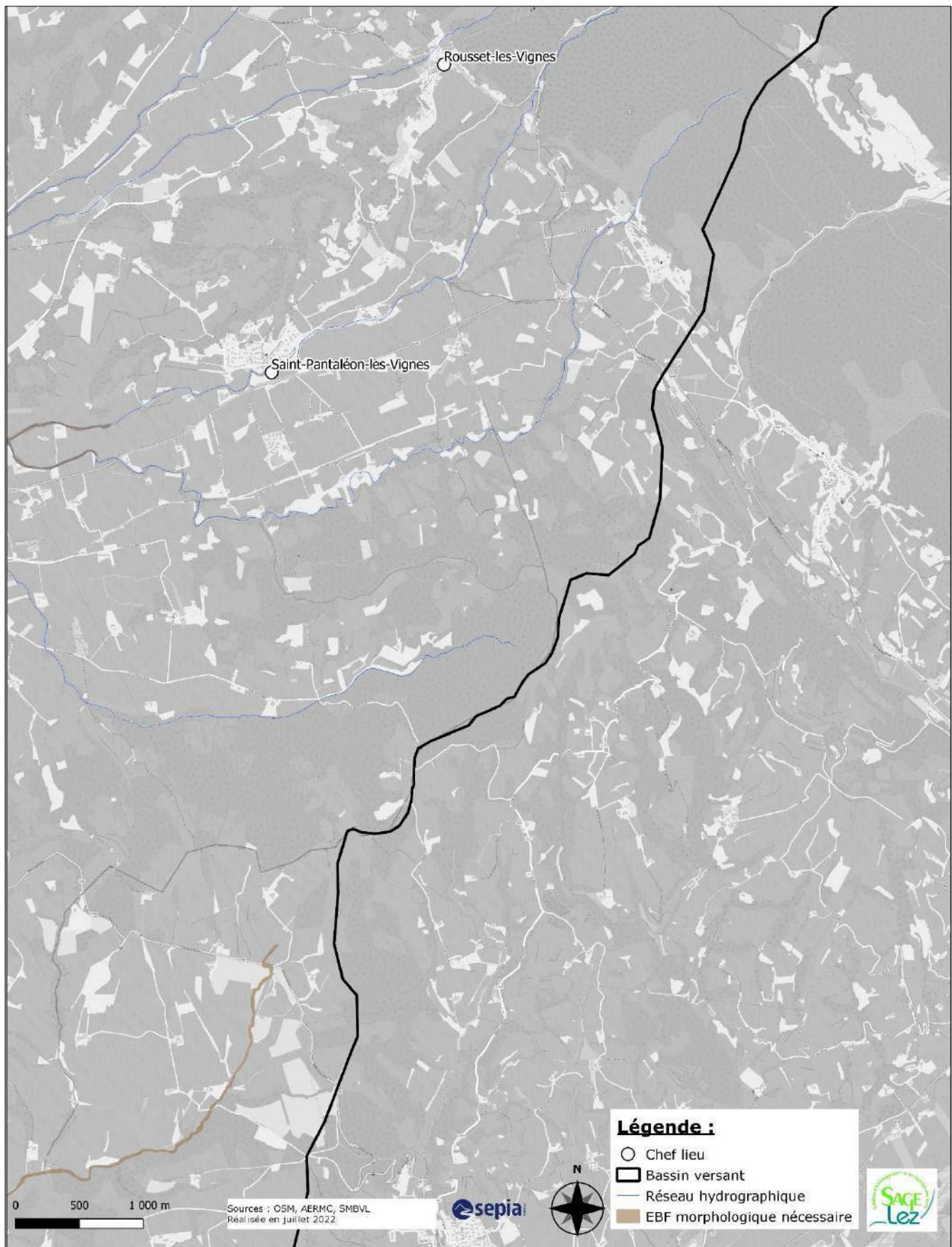

Carte 27i – Disposition E3 : Espace de Bon Fonctionnement morphologique nécessaire – Coronne aval

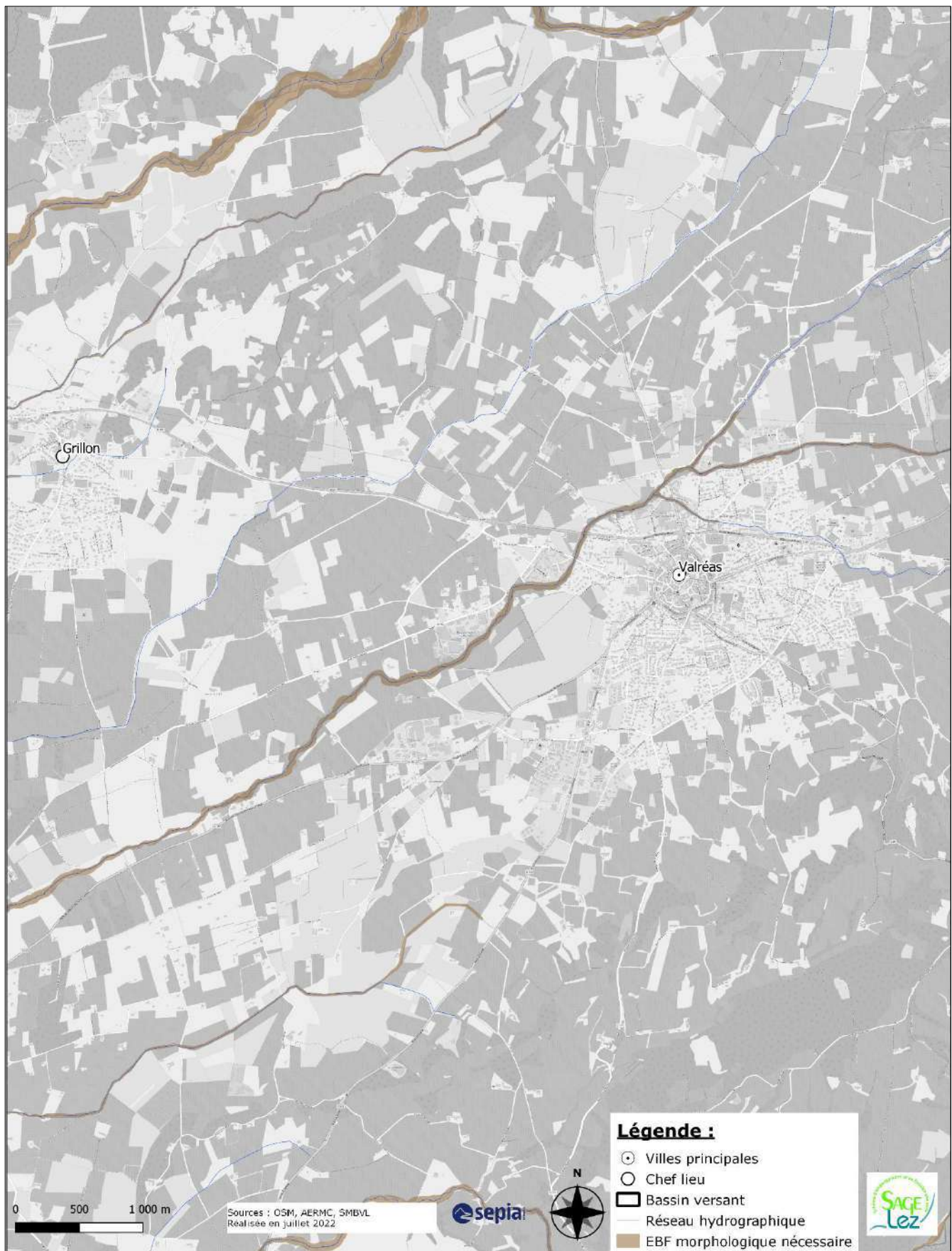

Carte 27j – Disposition E3 : Espace de Bon Fonctionnement morphologique nécessaire – Hérin amont

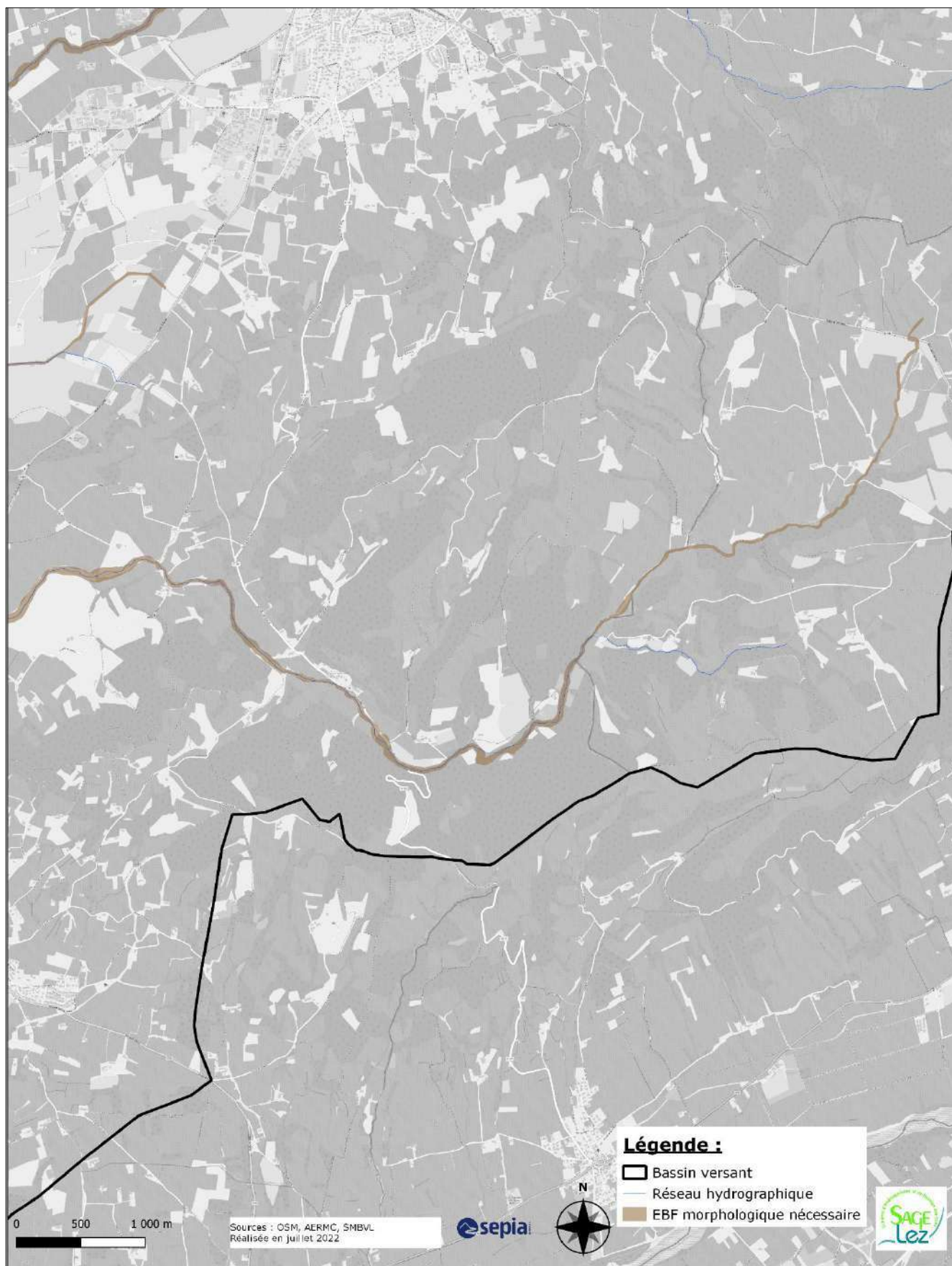

Carte 27k – Disposition E3 : Espace de Bon Forme morphologique nécessaire – Hérin aval

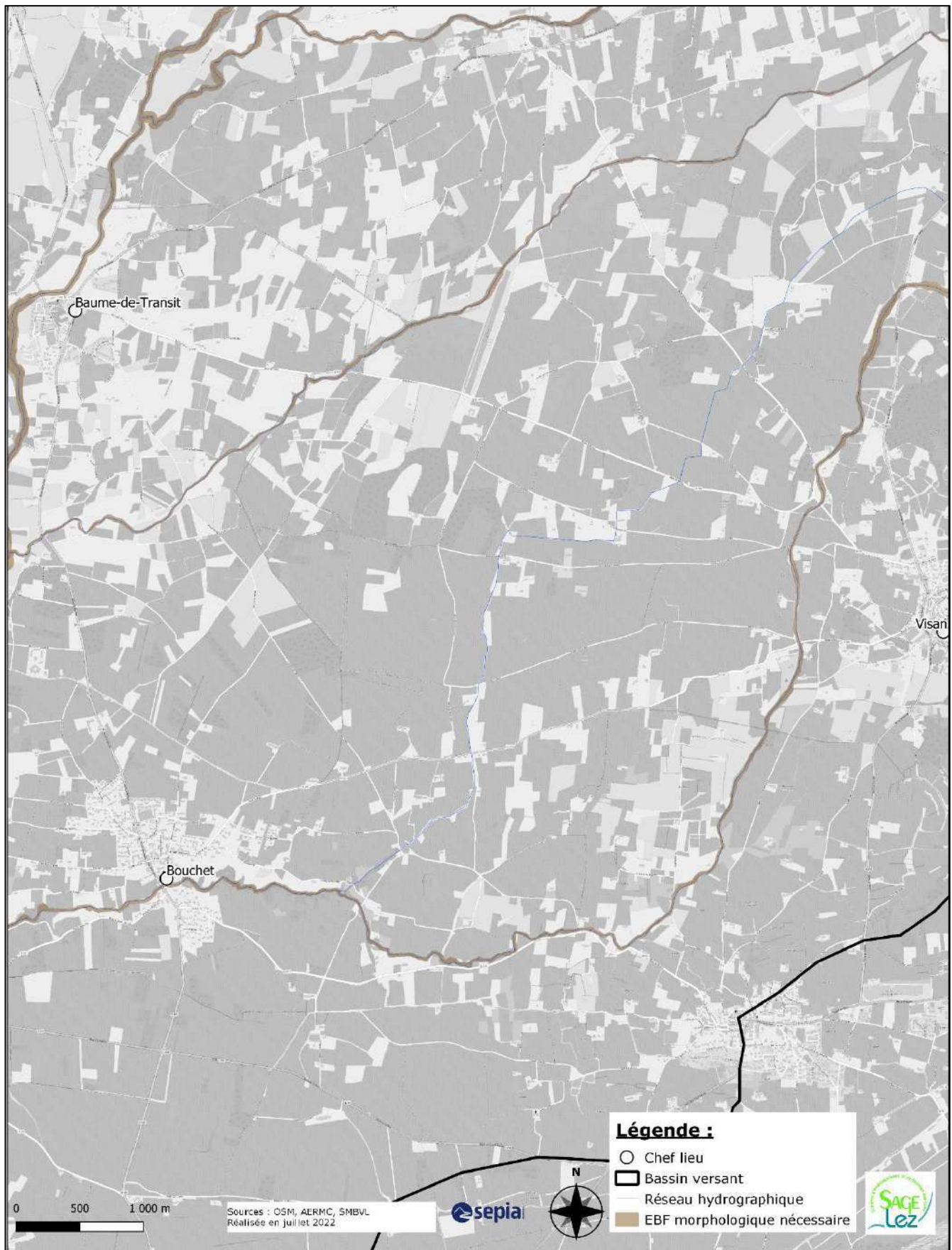

VII. Orientation F

Carte 28 – Zonage réglementaire du PPRI sur le

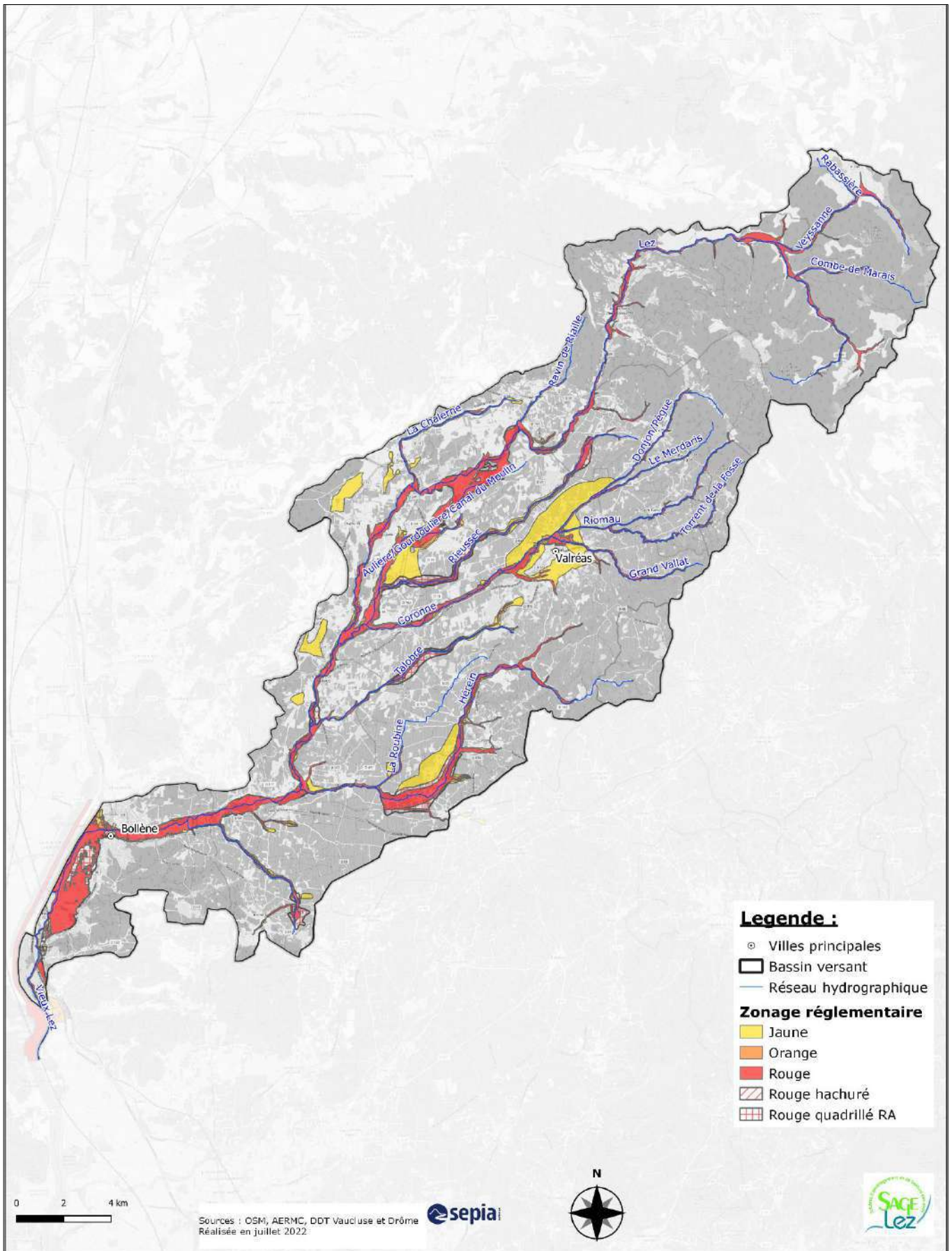

Carte 29a – Disposition F1 : Zones d’Expansion des crues amont Taulignan

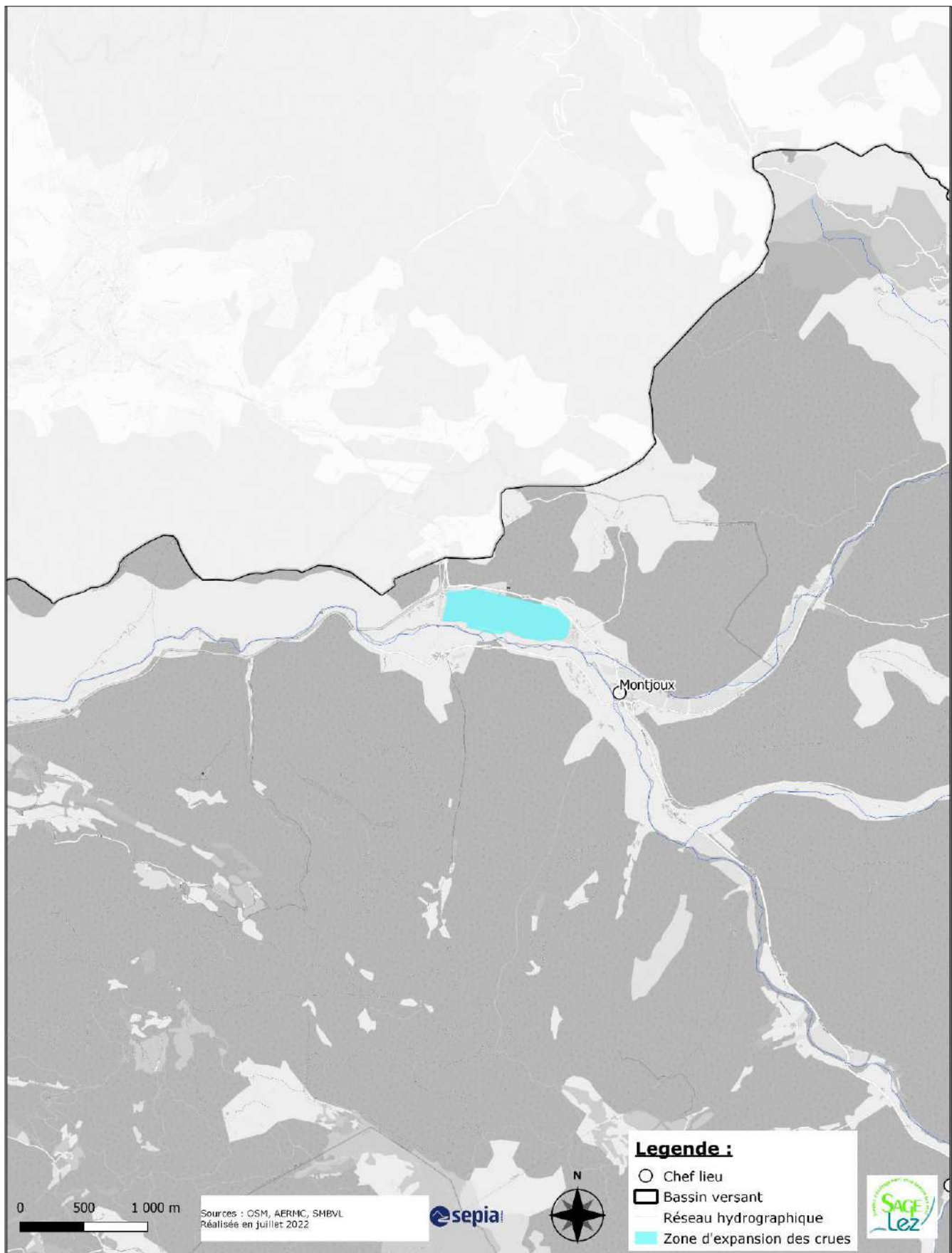

Carte 29b – Disposition F1 : Zones d’Expansion des crues amont

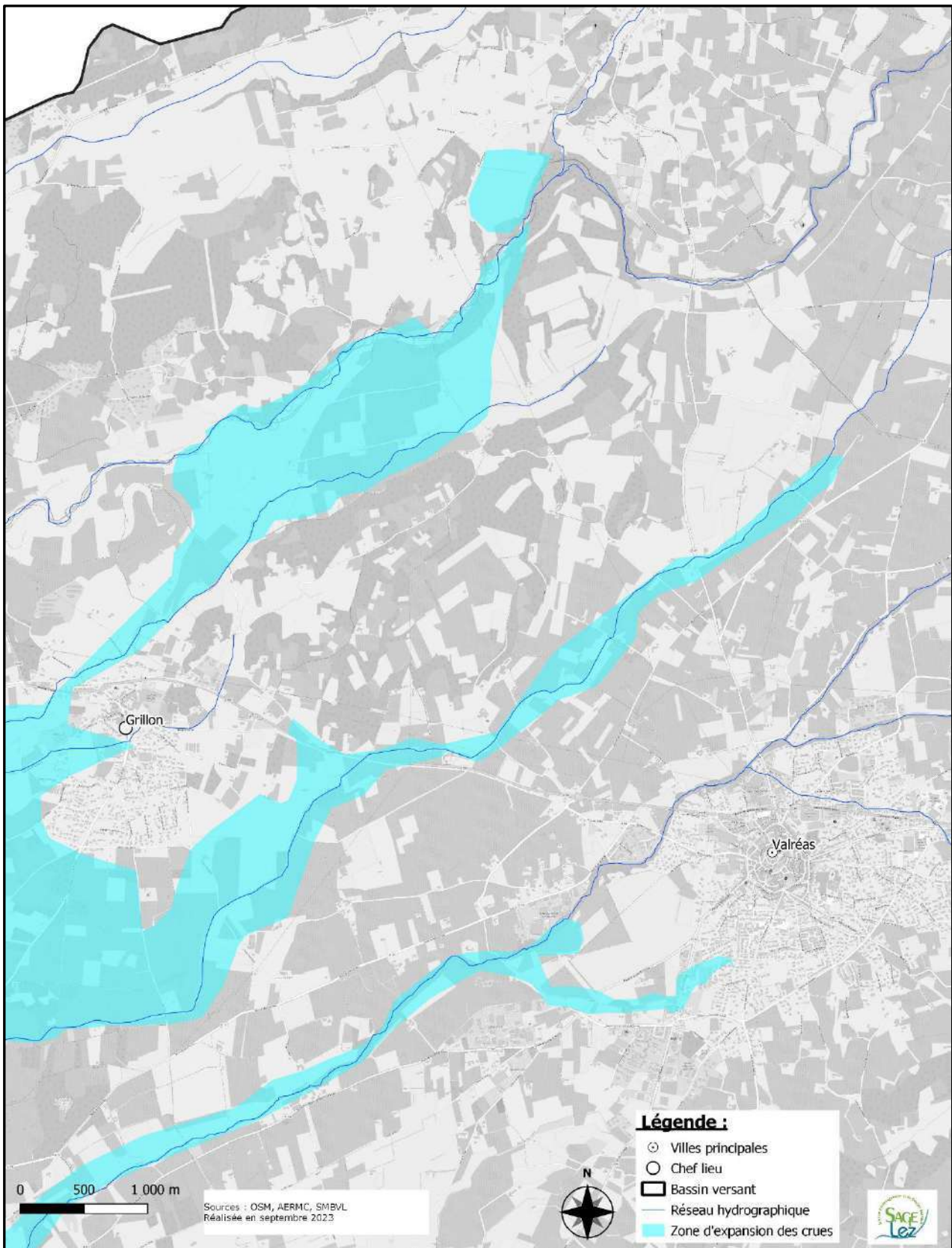

Carte 29c – Disposition F1 : Zones d’Expansion des aval

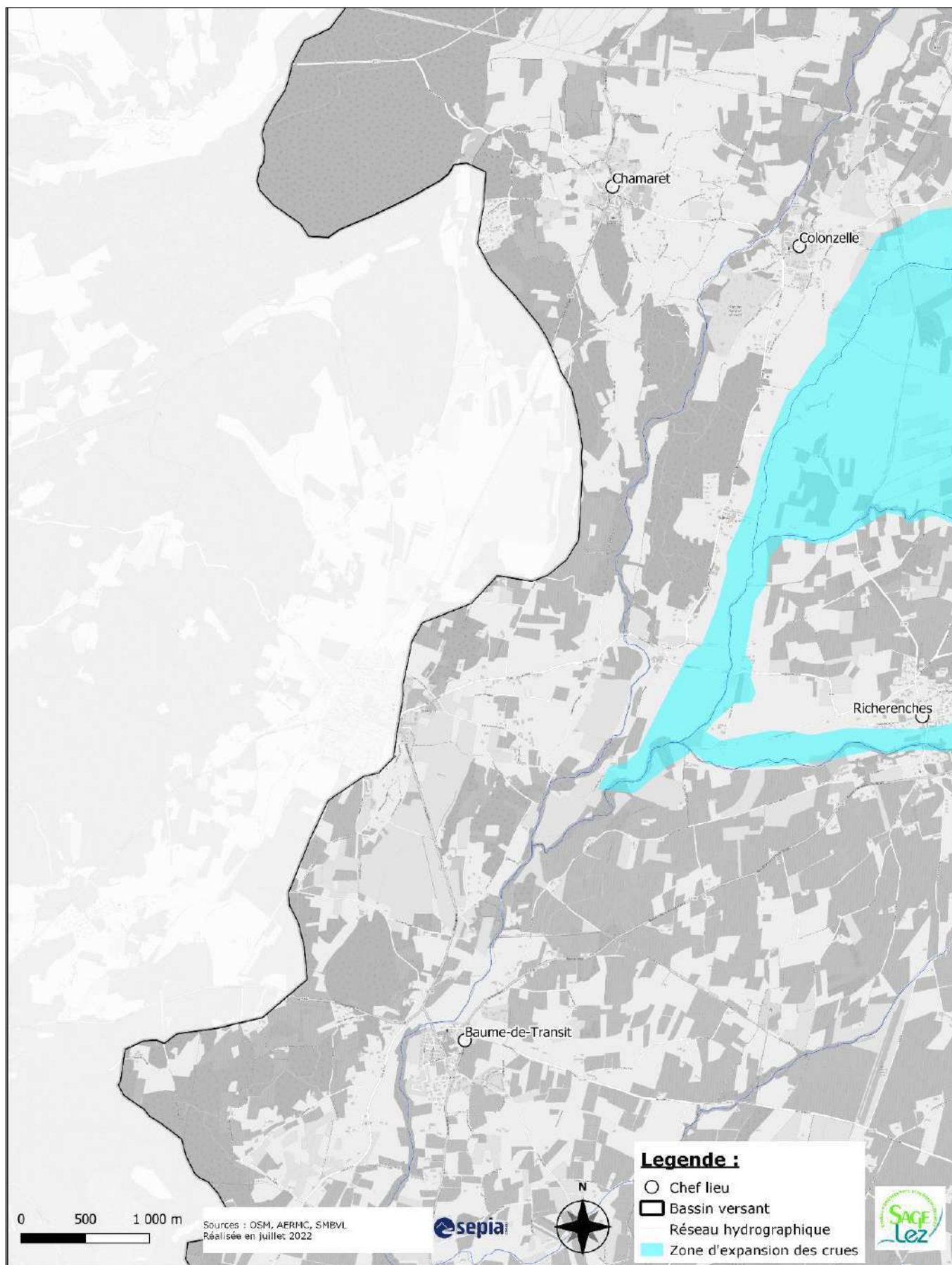

Carte 29d – Disposition F1 : Zones d’Expansion des

